

INFRAESTRUTURAS DE PORTUGAL

Mapas Estratégicos de Ruído - Ano 2016 - Com Medidas de Minimização de Ruído

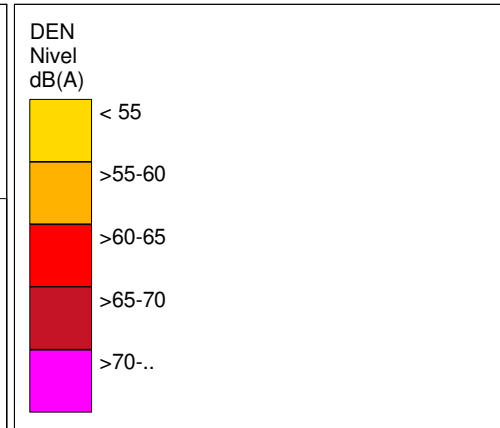
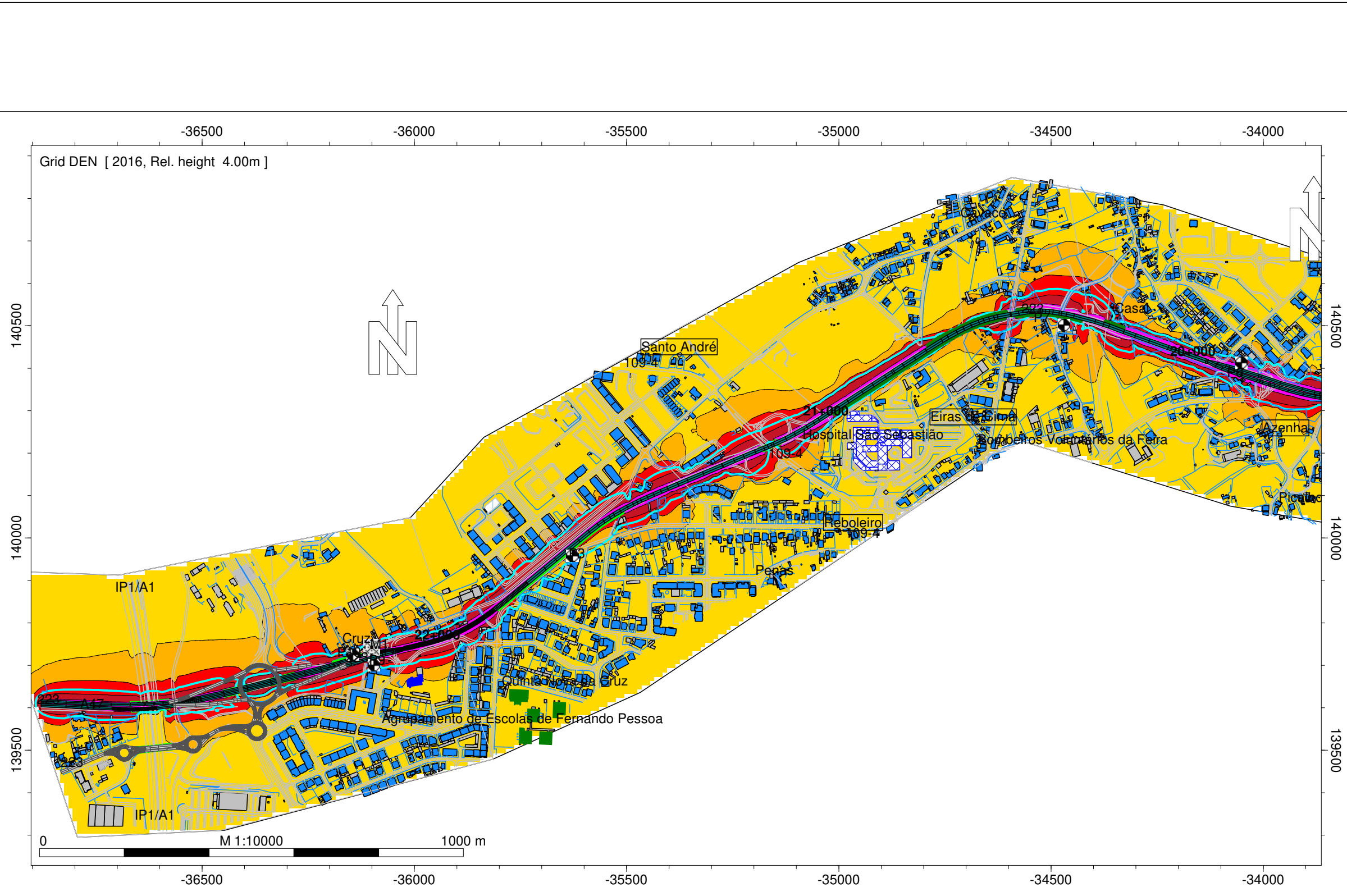

- Legenda
- Isofonas Lden 63dB(A)
  - Ponto de Medição Acústica (Mx)
  - Edifício Habitado
  - Edifício Não Habitado
  - Edifício Escolar
  - Edifício de Saúde
  - Rodovia
- Medidas de Minimização de Ruído aplicadas no âmbito da Beneficiação da via
- Beneficiação da Camada de Desgaste
  - Barreira Acústica
  - Barreira Acústica prevista

Infraestruturas de Portugal

EN 223 - Escapães (IC2) - Feira (IP1)

Norma de Cálculo - XPS31-133  
Indicador de Ruído : Lden  
**Com Medidas de Minimização de Ruído**

Ano a que reportam os resultados:  
2016  
Altura de Cálculo: 4m  
Malha de Cálculo: 10x10m  
Nº de Reflexões: 1ª Ordem  
Escala: 1/10.000  
Fig. nº1C  
Julho 2020

Entidade Produtora: SLG - Sociedade Lusa de Geoengenharia, Lda  
Entidade Proprietária : Infraestruturas de Portugal, S.A.  
Data: 02/2018

INFRAESTRUTURAS DE PORTUGAL

Mapas Estratégicos de Ruído - Ano 2016 - Com Medidas de Minimização de Ruído

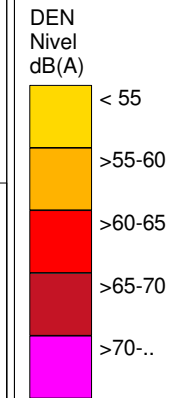
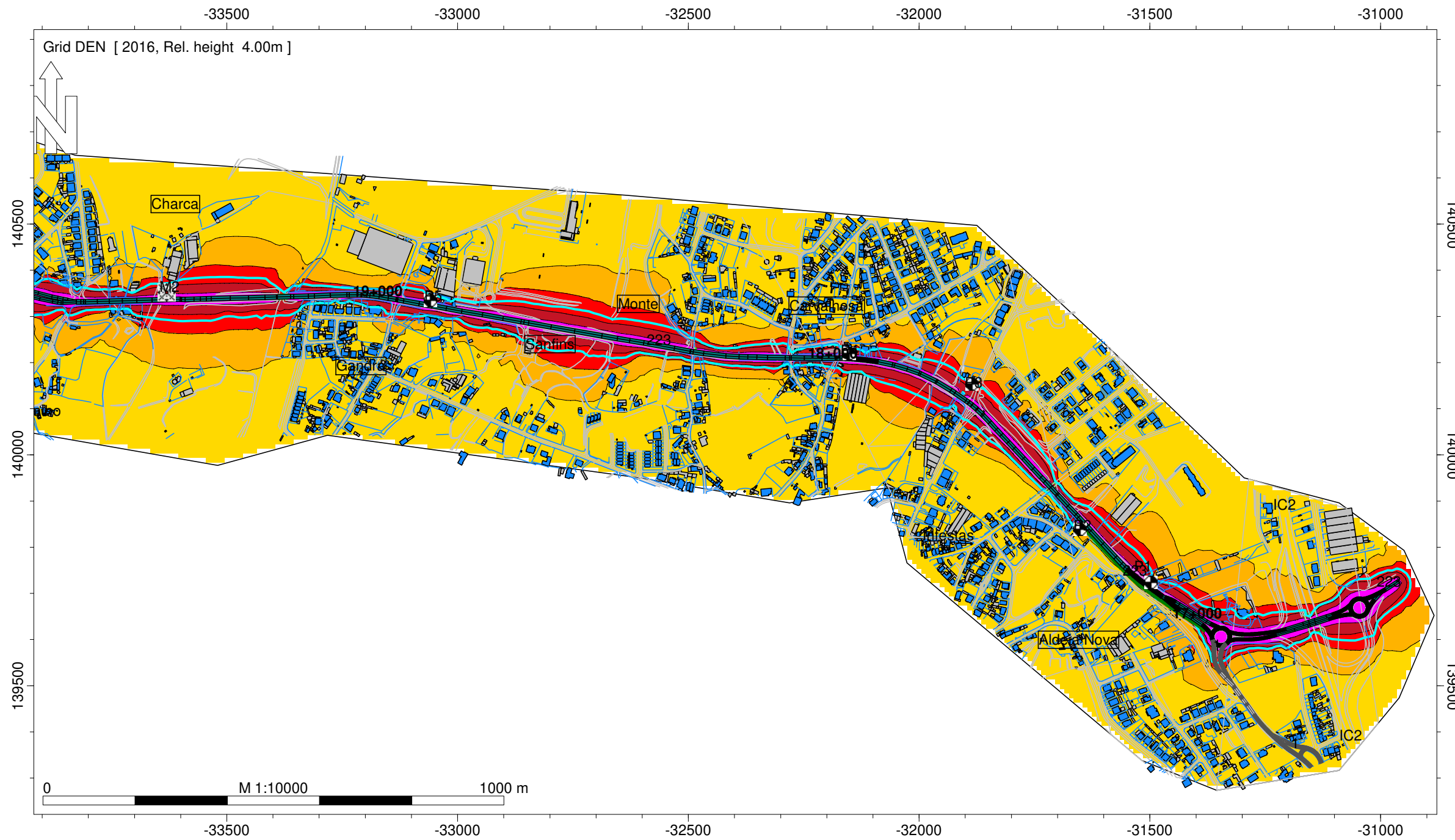

- Legenda
- Isofonas Lden 63dB(A)
  - Ponto de Medição Acústica (Mx)
  - Edifício Habitado
  - Edifício Não Habitado
  - Edifício Escolar
  - Edifício de Saúde
  - Rodovia
  - Medidas de Minimização de Ruído aplicadas no âmbito da Beneficiação da via
    - Beneficiação da Camada de Desgaste
    - Barreira Acústica
    - Barreira Acústica prevista

Infraestruturas de Portugal

EN 223 - Escapães (IC2) - Feira (IP1)

Norma de Cálculo - XPS31-133  
Indicador de Ruído : Lden  
**Com Medidas de Minimização de Ruído**

Ano a que reportam os resultados:  
2016  
Altura de Cálculo: 4m  
Malha de Cálculo: 10x10m  
Nº de Reflexões: 1ª Ordem  
Escala: 1/10.000  
Fig. nº2C  
Julho 2020

Entidade Produtora: SLG - Sociedade Lusa de Geoengenharia, Lda  
Entidade Proprietária : Infraestruturas de Portugal, S.A.  
Data: 02/2018