

INFRAESTRUTURAS DE PORTUGAL  
Mapas Estratégicos de Ruído - Ano 2016

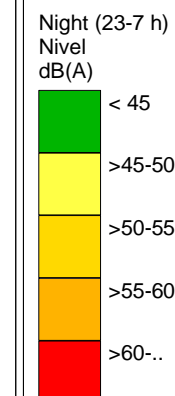
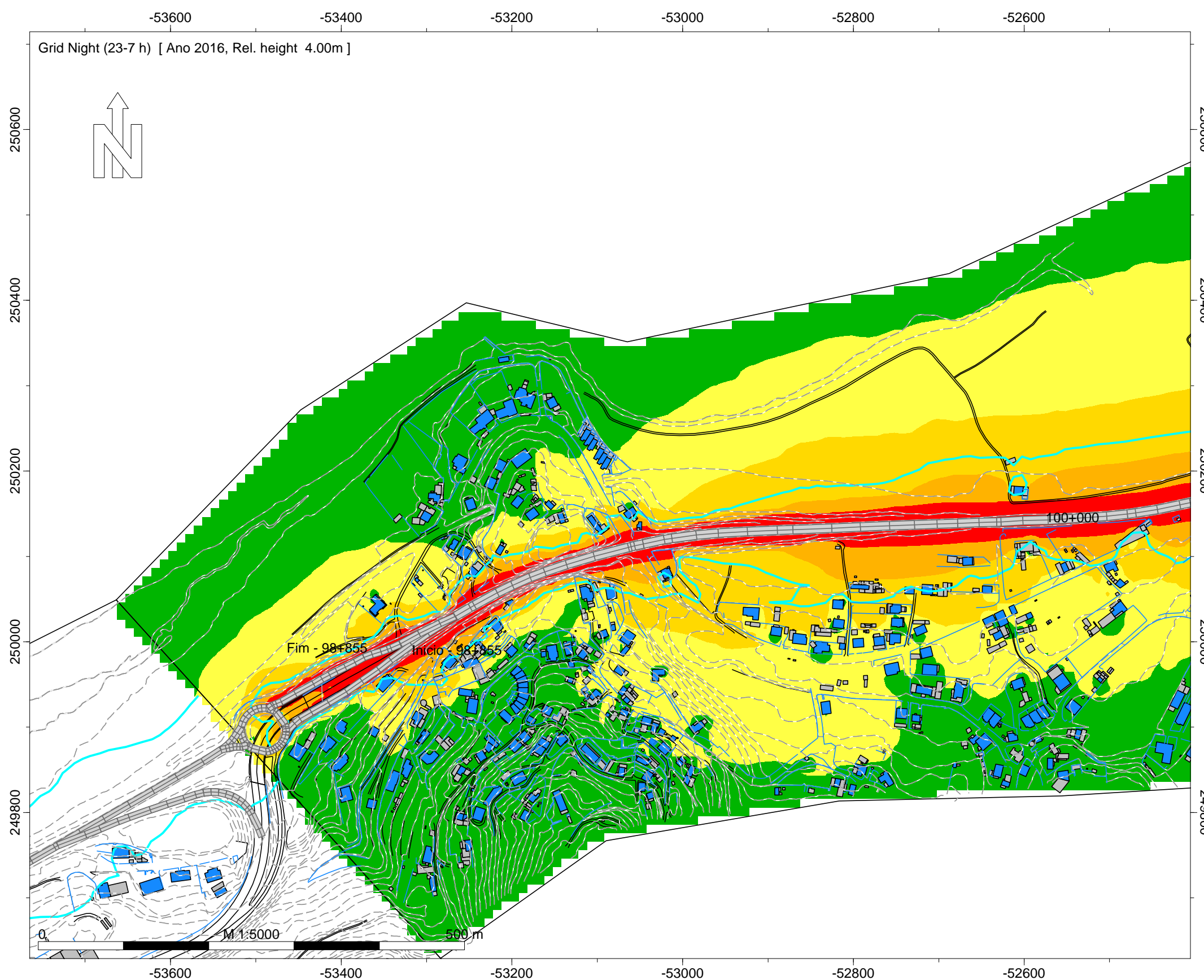

- Legenda
- Isofona Ln 53 dB(A)
  - Ponto de Medição Acústica (Mx)
  - Edifício Habitado
  - Edifício Não Habitado
  - Edifício Escolar
  - Edifício de Saúde
  - Rodovia

Infraestruturas de Portugal

IC1 - Gouvim - S. Pedro da Torre (EN13)

Norma de Cálculo - XPS31-133  
Indicador de Ruído : Ln (23h-07h)

Ano a que reportam os resultados:  
2016

Altura de Cálculo: 4m

Malha de Cálculo: 10x10m  
Nº de Reflexões: 1ª Ordem  
Escala: 1/5.000

Fig. nº1B  
Dezembro 2018

INFRAESTRUTURAS DE PORTUGAL  
Mapas Estratégicos de Ruído - Ano 2016

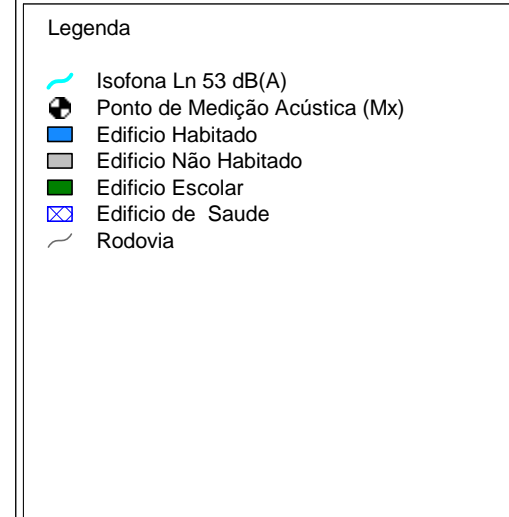
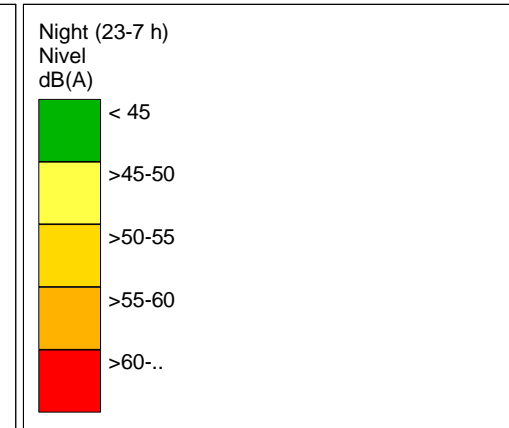
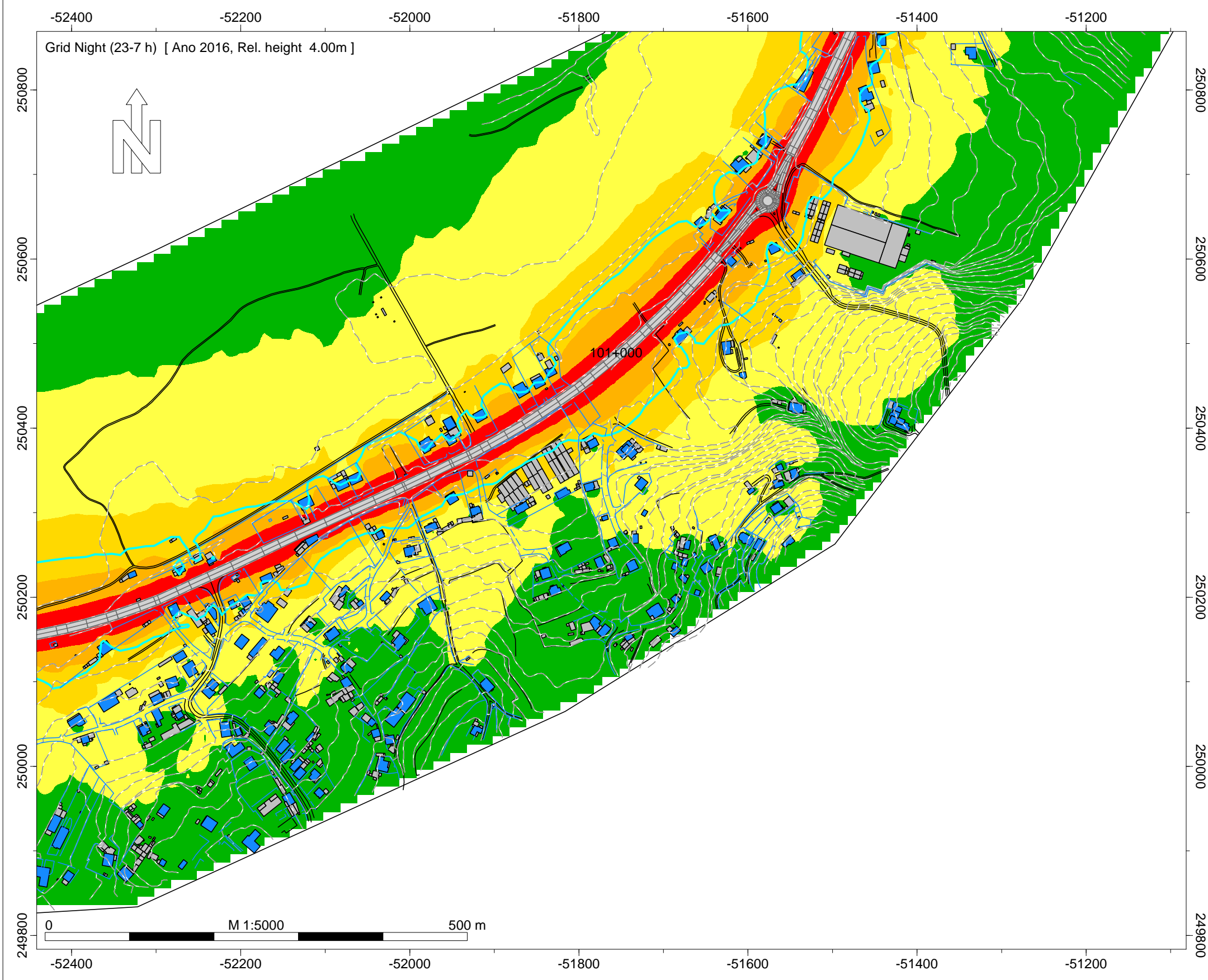

Infraestruturas de Portugal

IC1 - Gouvim - S. Pedro da Torre (EN13)

Norma de Cálculo - XPS31-133  
Indicador de Ruído : Ln (23h-07h)

Ano a que reportam os resultados:  
2016  
Altura de Cálculo: 4m

Malha de Cálculo: 10x10m  
Nº de Reflexões: 1ª Ordem  
Escala: 1/5.000

Fig. nº2B  
Dezembro 2018



INFRAESTRUTURAS DE PORTUGAL  
Mapas Estratégicos de Ruído - Ano 2016

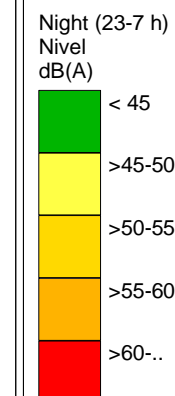
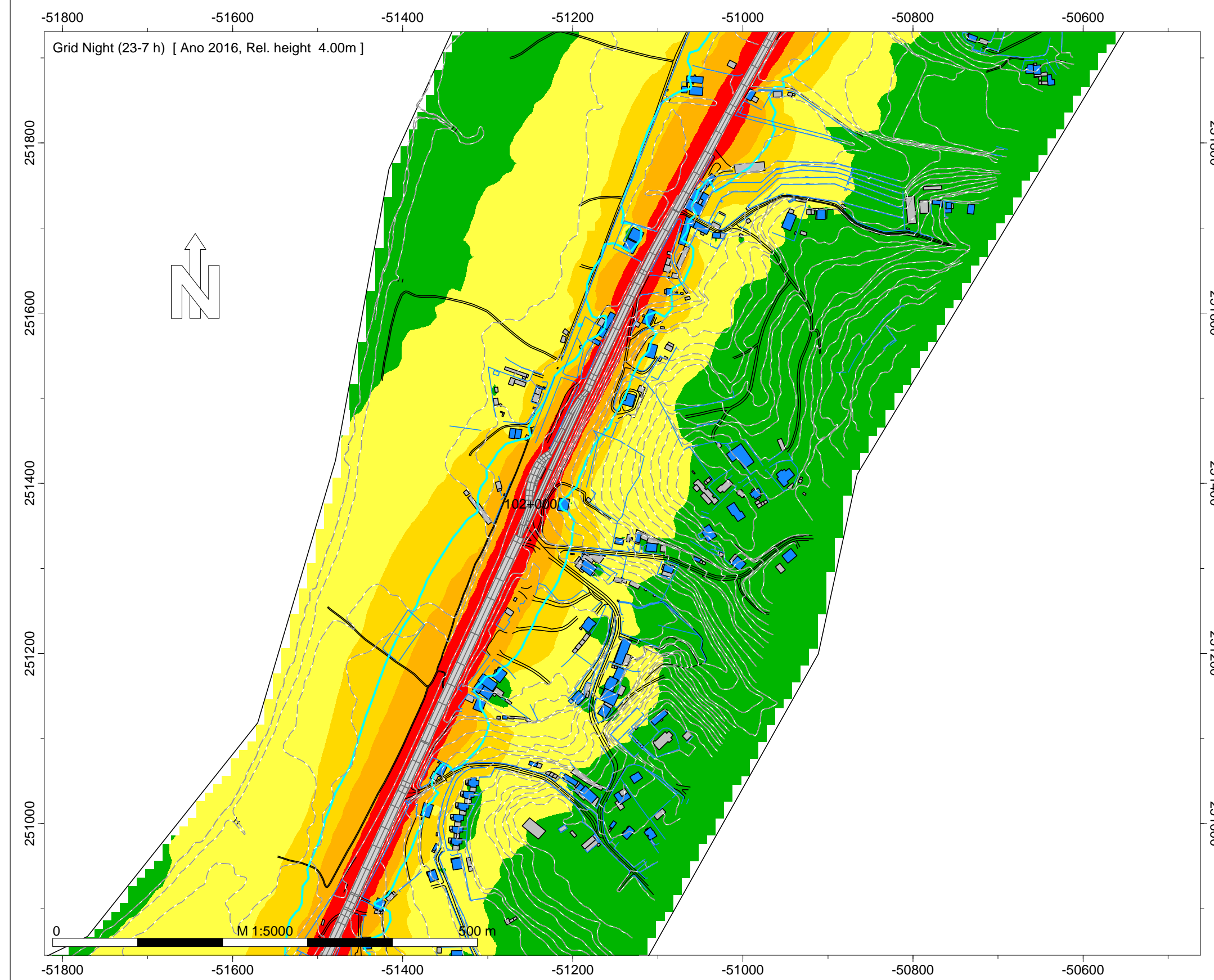

Legenda

- Isofona Ln 53 dB(A)
- Ponto de Medição Acústica (Mx)
- Edifício Habitado
- Edifício Não Habitado
- Edifício Escolar
- Edifício de Saúde
- Rodovia

Infraestruturas de Portugal

IC1 - Gouvim - S. Pedro da Torre (EN13)

Norma de Cálculo - XPS31-133  
Indicador de Ruído : Ln (23h-07h)

Ano a que reportam os resultados:  
2016

Altura de Cálculo: 4m

Malha de Cálculo: 10x10m  
Nº de Reflexões: 1ª Ordem  
Escala: 1/5.000

Fig. nº3B  
Dezembro 2018

INFRAESTRUTURAS DE PORTUGAL  
Mapas Estratégicos de Ruído - Ano 2016

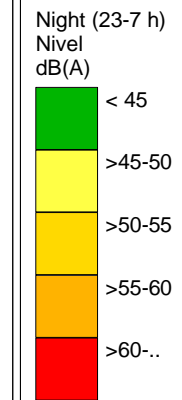
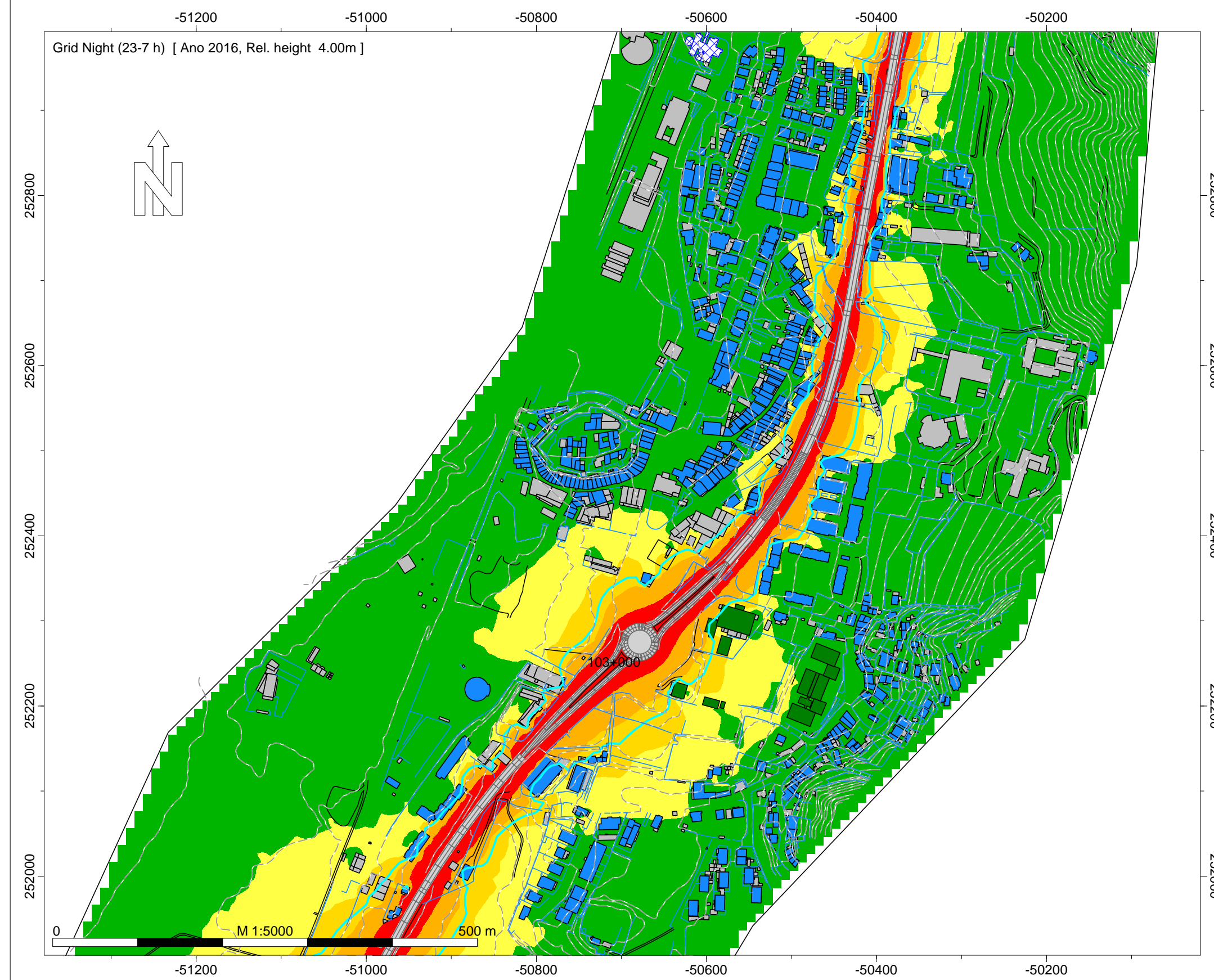

Legenda

- Isofona Ln 53 dB(A)
- Ponto de Medição Acústica (Mx)
- Edifício Habitado
- Edifício Não Habitado
- Edifício Escolar
- Edifício de Saúde
- Rodovia

Infraestruturas de Portugal

IC1 - Gouvim - S. Pedro da Torre (EN13)

Norma de Cálculo - XPS31-133  
Indicador de Ruído : Ln (23h-07h)

Ano a que reportam os resultados:  
2016  
Altura de Cálculo: 4m

Malha de Cálculo: 10x10m  
Nº de Reflexões: 1ª Ordem  
Escala: 1/5.000

Fig. nº4B  
Dezembro 2018



INFRAESTRUTURAS DE PORTUGAL

Mapas Estratégicos de Ruído - Ano 2016

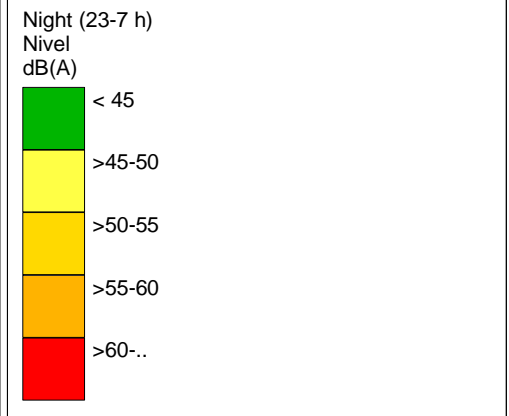
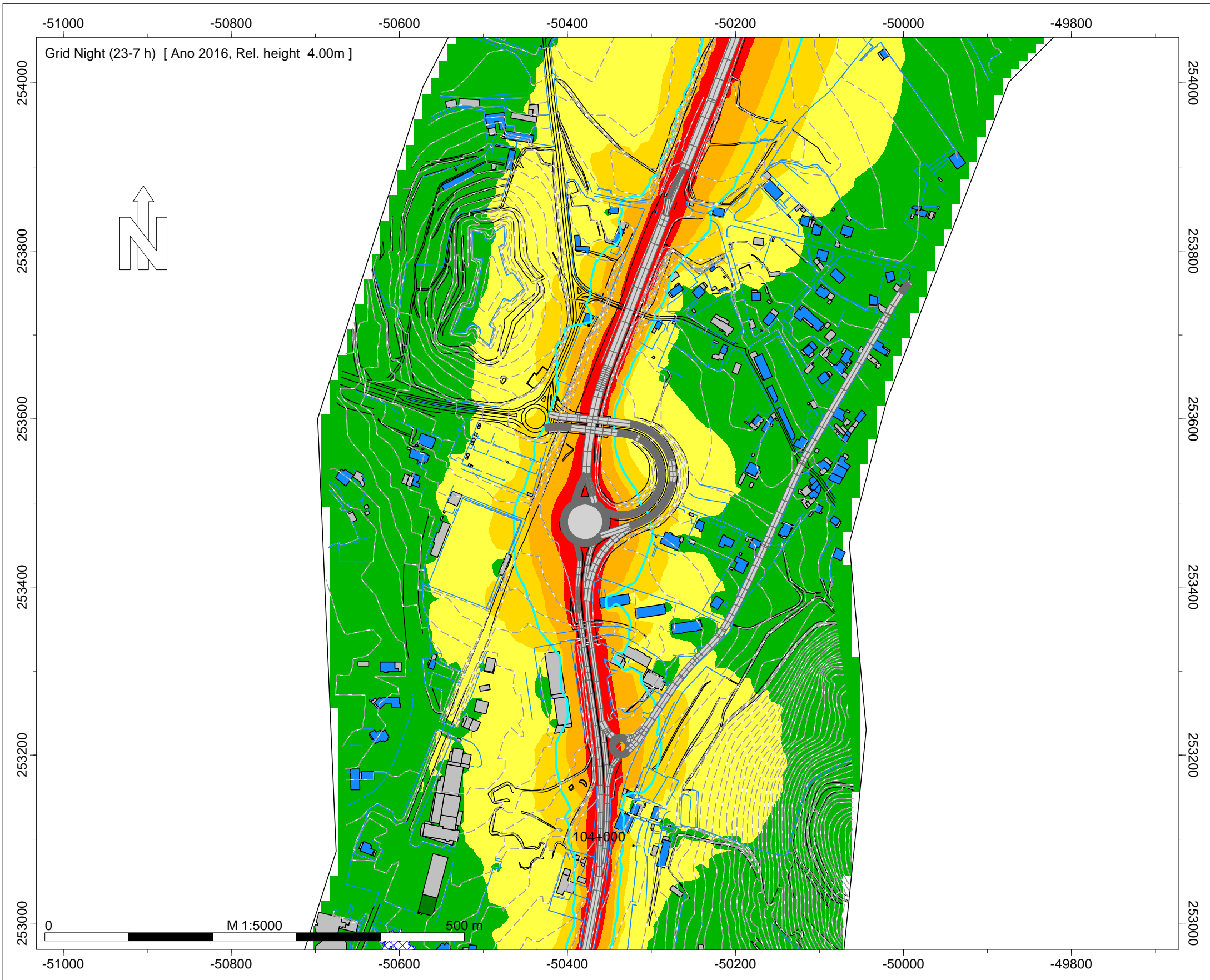

- Legenda
- Isofona Ln 53 dB(A)
  - Ponto de Medição Acústica (Mx)
  - Edifício Habitado
  - Edifício Não Habitado
  - Edifício Escolar
  - Edifício de Saúde
  - Rodovia

Infraestruturas de Portugal

IC1 - Gouvim - S. Pedro da Torre (EN13)

Norma de Cálculo - XPS31-133  
Indicador de Ruído : Ln (23h-07h)

Ano a que reportam os resultados:  
2016

Altura de Cálculo: 4m

Malha de Cálculo: 10x10m  
Nº de Reflexões: 1ª Ordem  
Escala: 1/5.000

Fig. nº5B  
Dezembro 2018

INFRAESTRUTURAS DE PORTUGAL  
Mapas Estratégicos de Ruído - Ano 2016

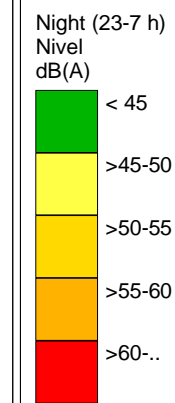
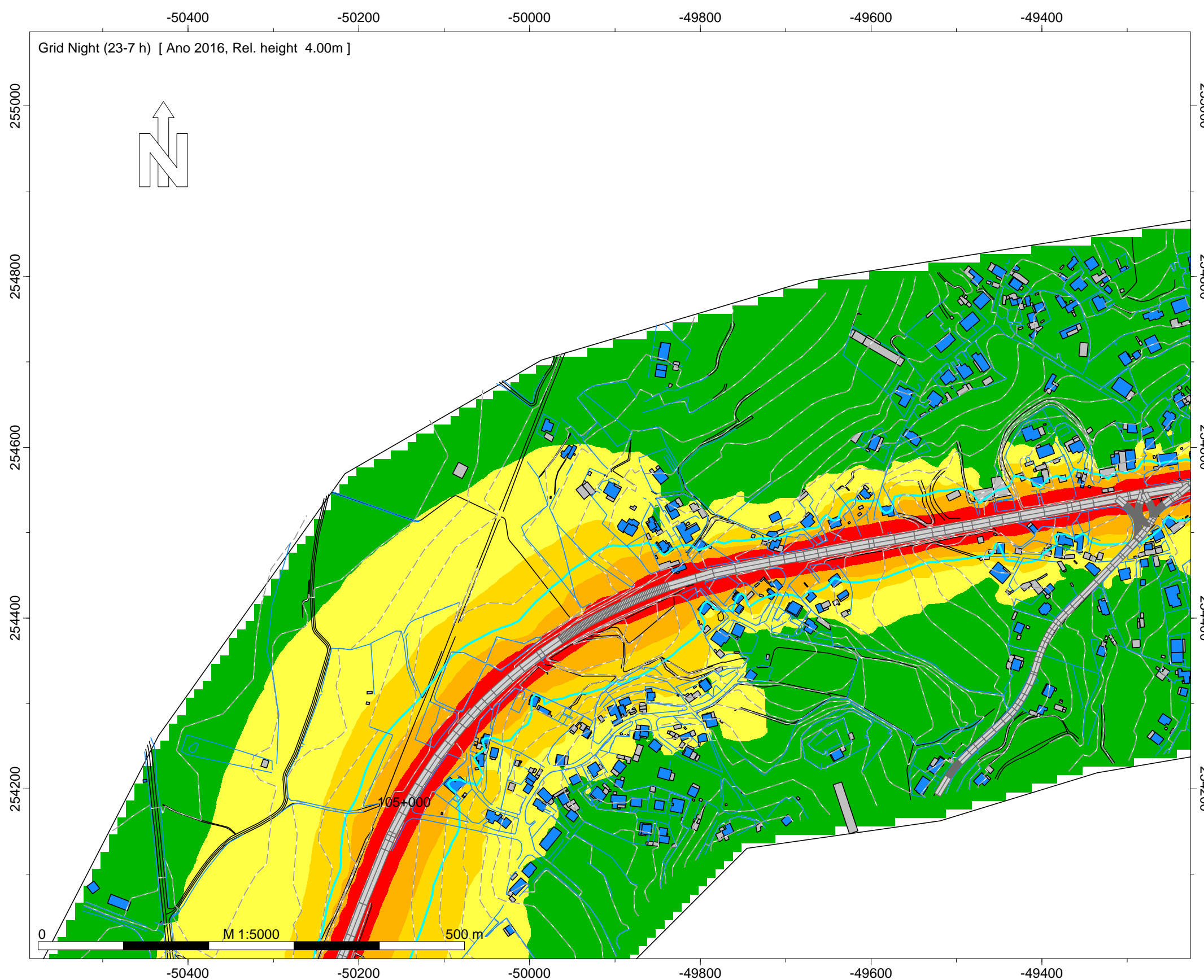

- Legenda
- Isofona Ln 53 dB(A)
  - Ponto de Medição Acústica (Mx)
  - Edifício Habitado
  - Edifício Não Habitado
  - Edifício Escolar
  - Edifício de Saúde
  - Rodovia

Infraestruturas de Portugal

IC1 - Gouvim - S. Pedro da Torre (EN13)

Norma de Cálculo - XPS31-133  
Indicador de Ruído : Ln (23h-07h)

Ano a que reportam os resultados:  
2016  
Altura de Cálculo: 4m

Malha de Cálculo: 10x10m  
Nº de Reflexões: 1ª Ordem  
Escala: 1/5.000

Fig. nº6B  
Dezembro 2018



INFRAESTRUTURAS DE PORTUGAL  
Mapas Estratégicos de Ruído - Ano 2016

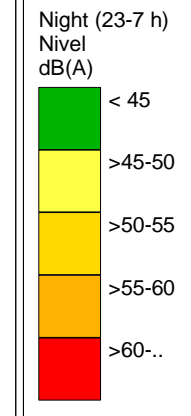
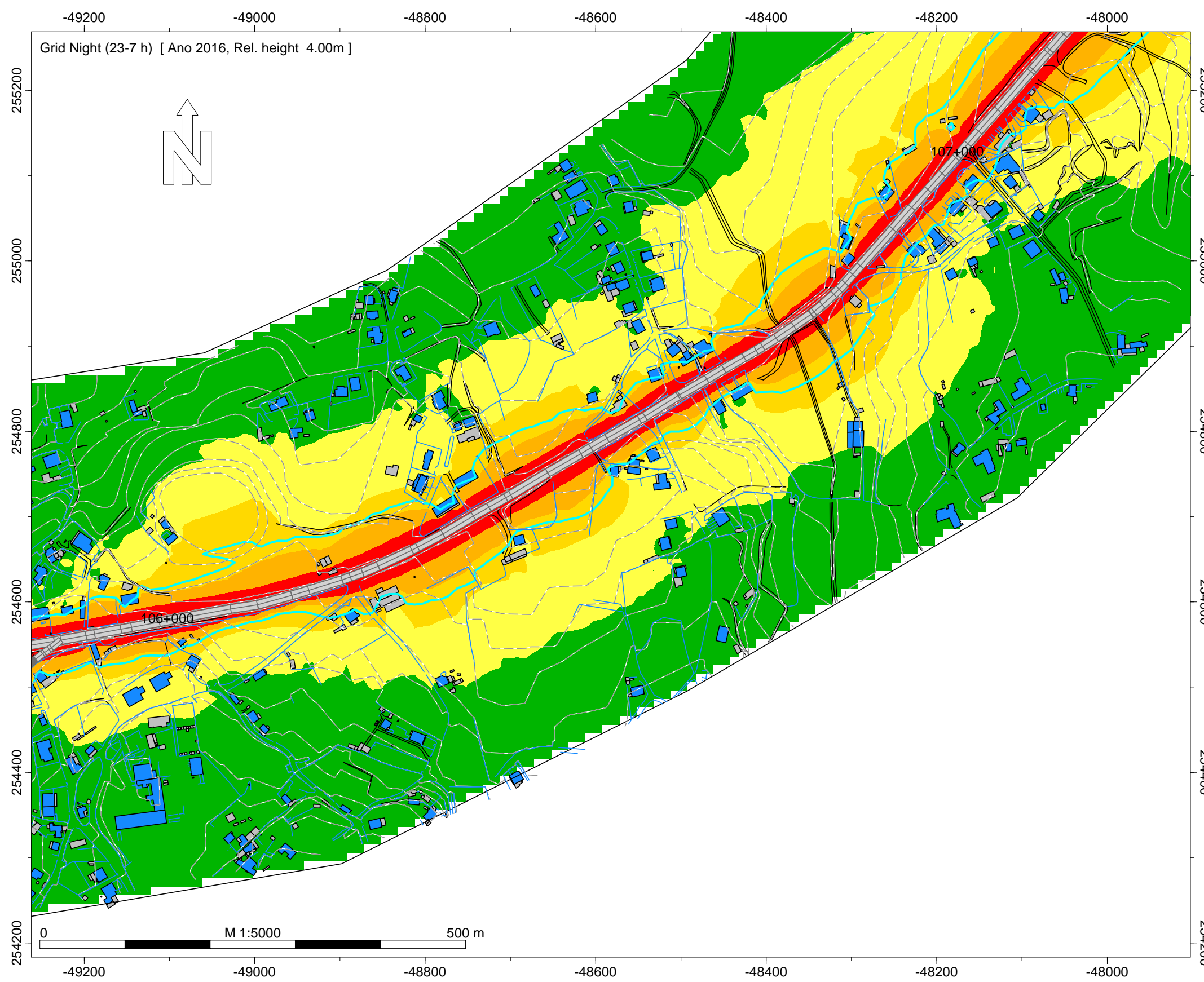

- Legenda
- Isofona Ln 53 dB(A)
  - Ponto de Medição Acústica (Mx)
  - Edifício Habitado
  - Edifício Não Habitado
  - Edifício Escolar
  - Edifício de Saúde
  - Rodovia

Infraestruturas de Portugal

IC1 - Gouvim - S. Pedro da Torre (EN13)

Norma de Cálculo - XPS31-133  
Indicador de Ruído : Ln (23h-07h)

Ano a que reportam os resultados:  
2016  
Altura de Cálculo: 4m

Malha de Cálculo: 10x10m  
Nº de Reflexões: 1ª Ordem  
Escala: 1/5.000

Fig. nº7B  
Dezembro 2018

INFRAESTRUTURAS DE PORTUGAL  
Mapas Estratégicos de Ruído - Ano 2016

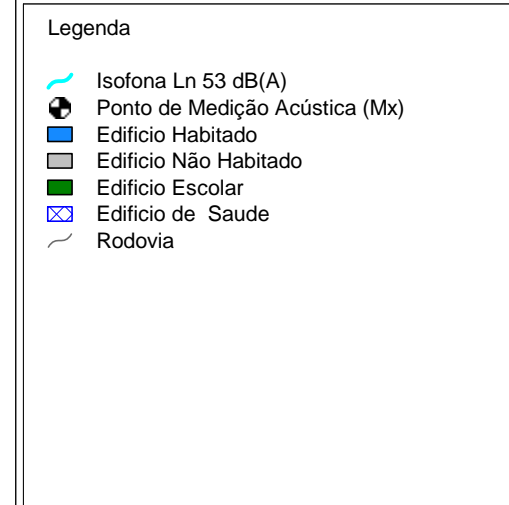
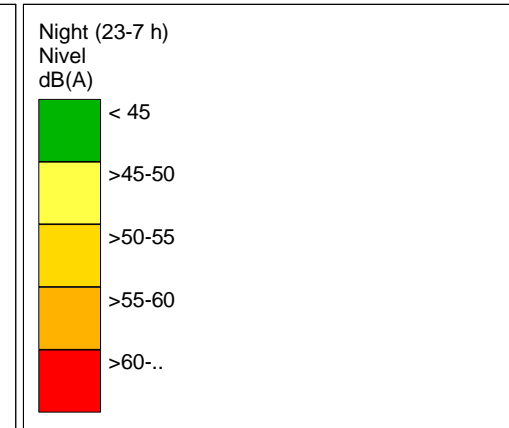
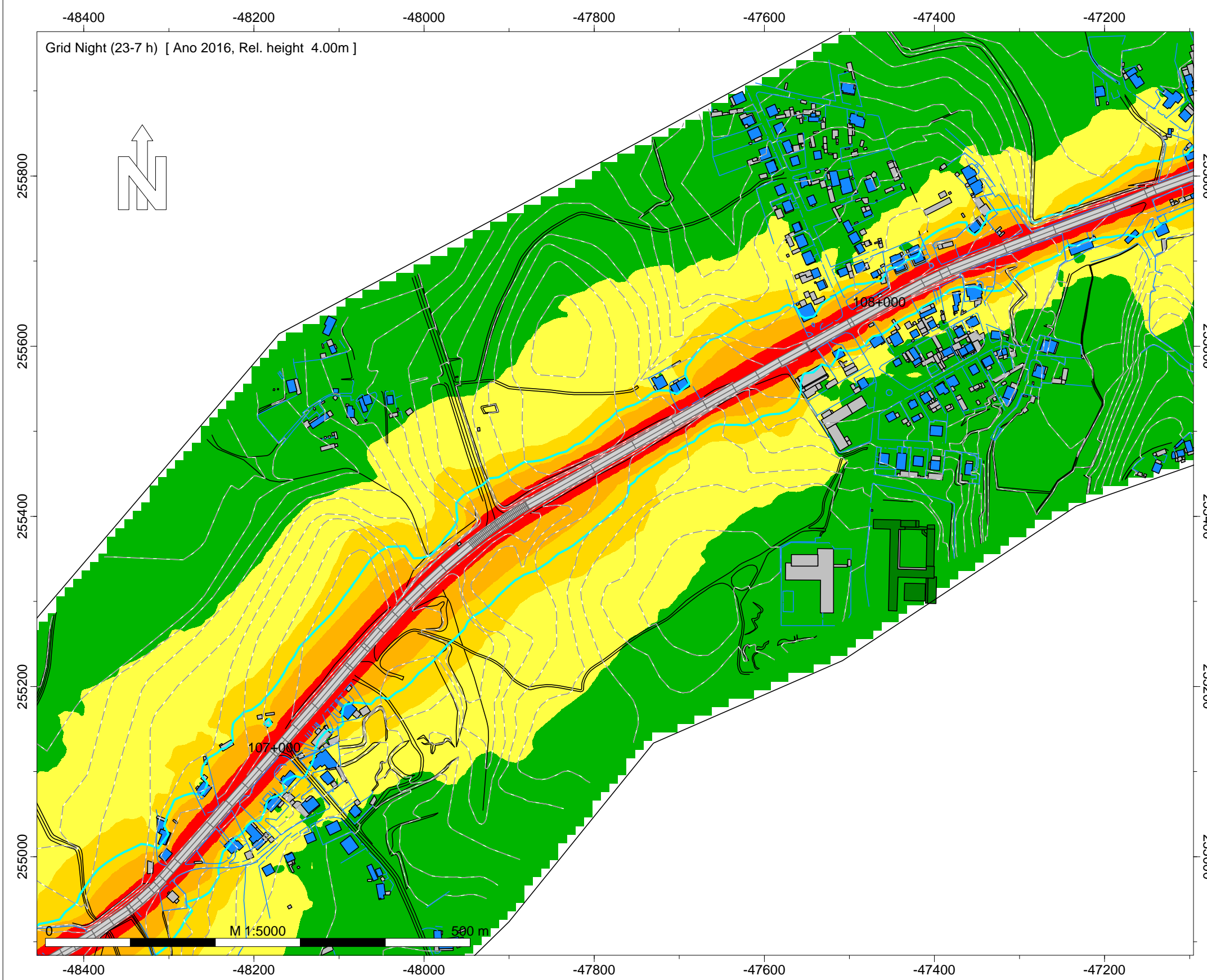

Infraestruturas de Portugal

IC1 - Gouvim - S. Pedro da Torre (EN13)

Norma de Cálculo - XPS31-133  
Indicador de Ruído : Ln (23h-07h)

Ano a que reportam os resultados:  
2016  
Altura de Cálculo: 4m

Malha de Cálculo: 10x10m  
Nº de Reflexões: 1ª Ordem  
Escala: 1/5.000

Fig. nº8B  
Dezembro 2018



INFRAESTRUTURAS DE PORTUGAL  
Mapas Estratégicos de Ruído - Ano 2016

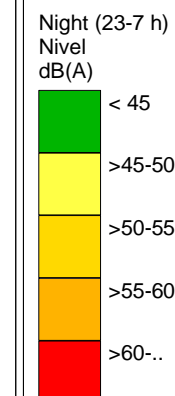
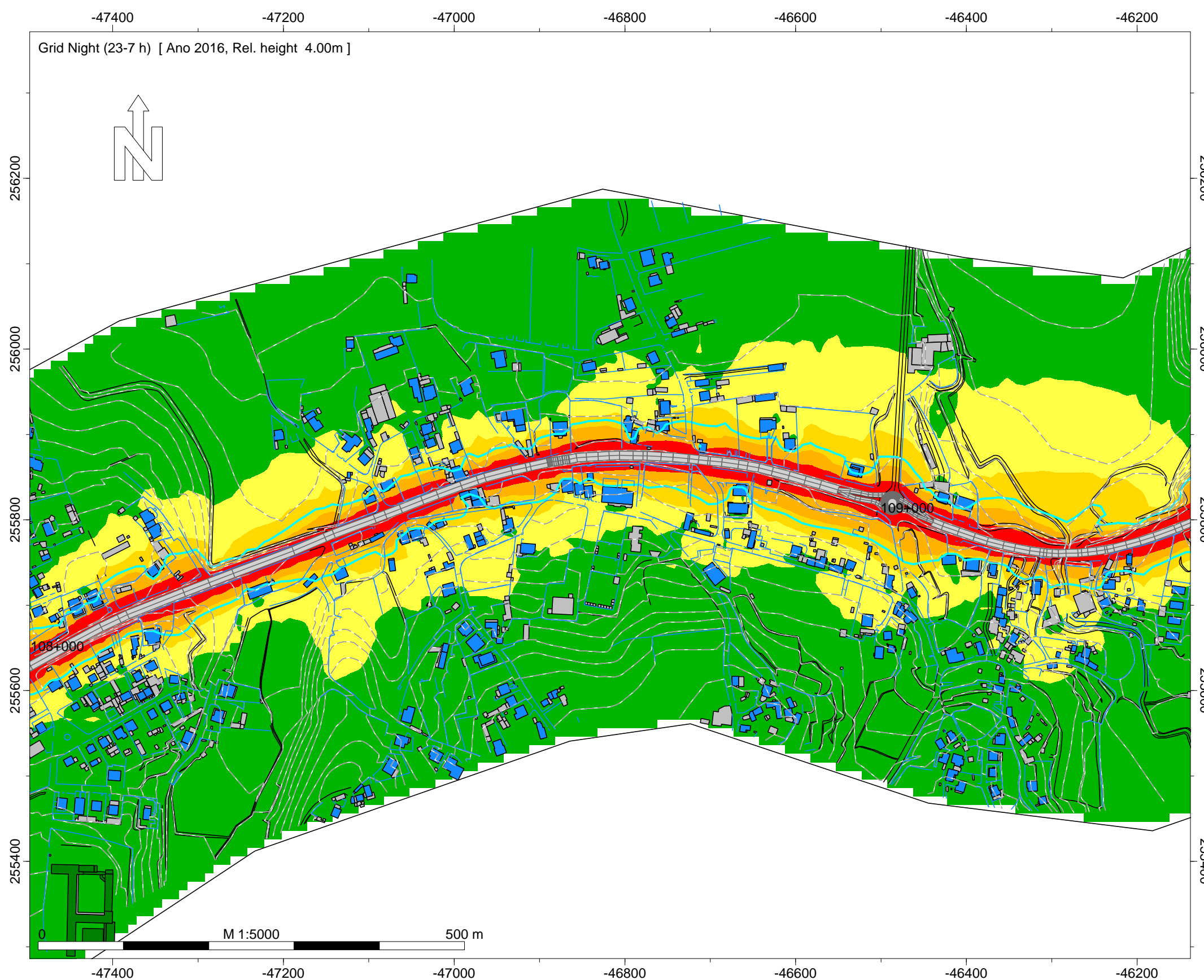

- Legenda
- Isofona Ln 53 dB(A)
  - Ponto de Medição Acústica (Mx)
  - Edifício Habitado
  - Edifício Não Habitado
  - Edifício Escolar
  - Edifício de Saúde
  - Rodovia

Infraestruturas de Portugal

IC1 - Gouvim - S. Pedro da Torre (EN13)

Norma de Cálculo - XPS31-133  
Indicador de Ruído : Ln (23h-07h)

Ano a que reportam os resultados:  
2016  
Altura de Cálculo: 4m

Malha de Cálculo: 10x10m  
Nº de Reflexões: 1ª Ordem  
Escala: 1/5.000

Fig. nº9B  
Dezembro 2018

INFRAESTRUTURAS DE PORTUGAL  
Mapas Estratégicos de Ruído - Ano 2016

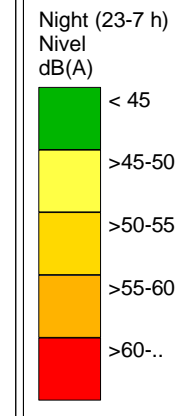
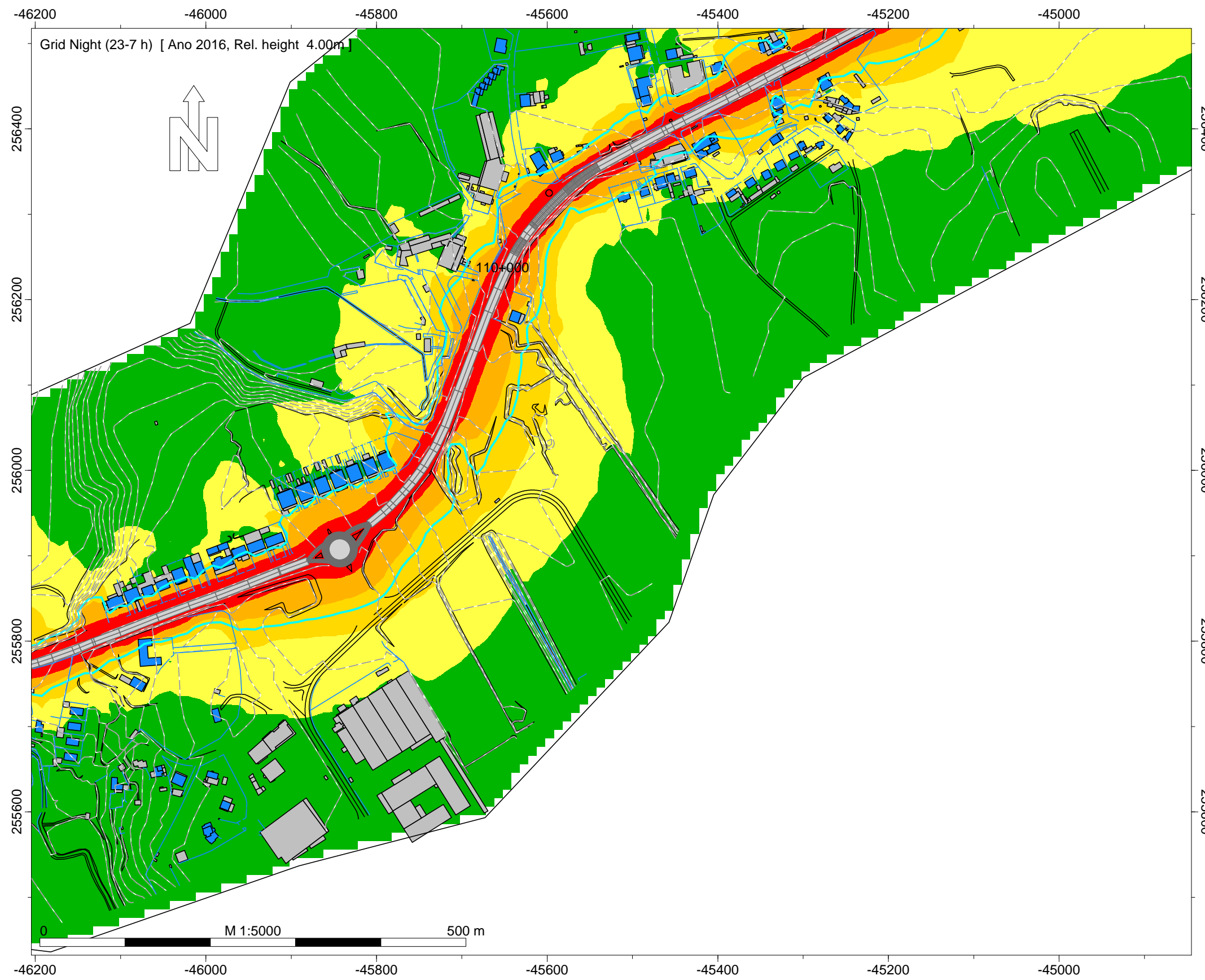

- Legenda
- Isofona Ln 53 dB(A)
  - Ponto de Medição Acústica (Mx)
  - Edifício Habitado
  - Edifício Não Habitado
  - Edifício Escolar
  - Edifício de Saúde
  - Rodovia

Infraestruturas de Portugal

IC1 - Gouvim - S. Pedro da Torre (EN13)

Norma de Cálculo - XPS31-133  
Indicador de Ruído : Ln (23h-07h)

Ano a que reportam os resultados:  
2016  
Altura de Cálculo: 4m

Malha de Cálculo: 10x10m  
Nº de Reflexões: 1ª Ordem  
Escala: 1/5.000

Fig. nº10B  
Dezembro 2018



INFRAESTRUTURAS DE PORTUGAL  
Mapas Estratégicos de Ruído - Ano 2016

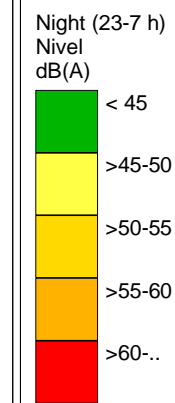
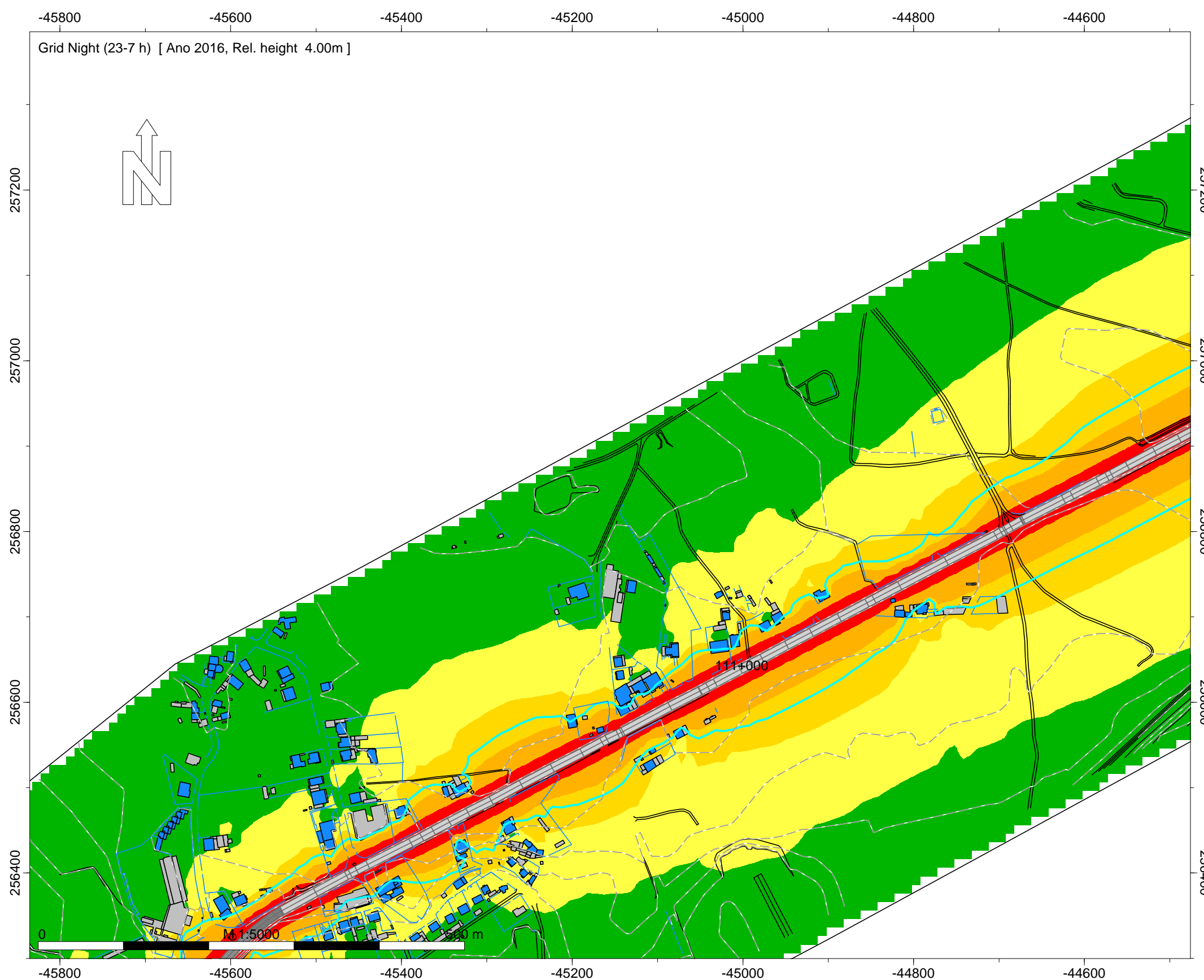

Legenda

- Isofona Ln 53 dB(A)
- Ponto de Medição Acústica (Mx)
- Edifício Habitado
- Edifício Não Habitado
- Edifício Escolar
- Edifício de Saúde
- Rodovia

Infraestruturas de Portugal

IC1 - Gouvim - S. Pedro da Torre  
(EN13)

Norma de Cálculo - XPS31-133  
Indicador de Ruído : Ln (23h-07h)

Ano a que reportam os resultados:  
2016  
Altura de Cálculo: 4m

Malha de Cálculo: 10x10m  
Nº de Reflexões: 1ª Ordem  
Escala: 1/5.000

Fig. nº11B  
Dezembro 2018

INFRAESTRUTURAS DE PORTUGAL  
Mapas Estratégicos de Ruído - Ano 2016

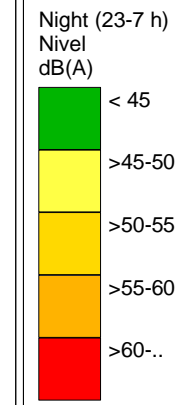
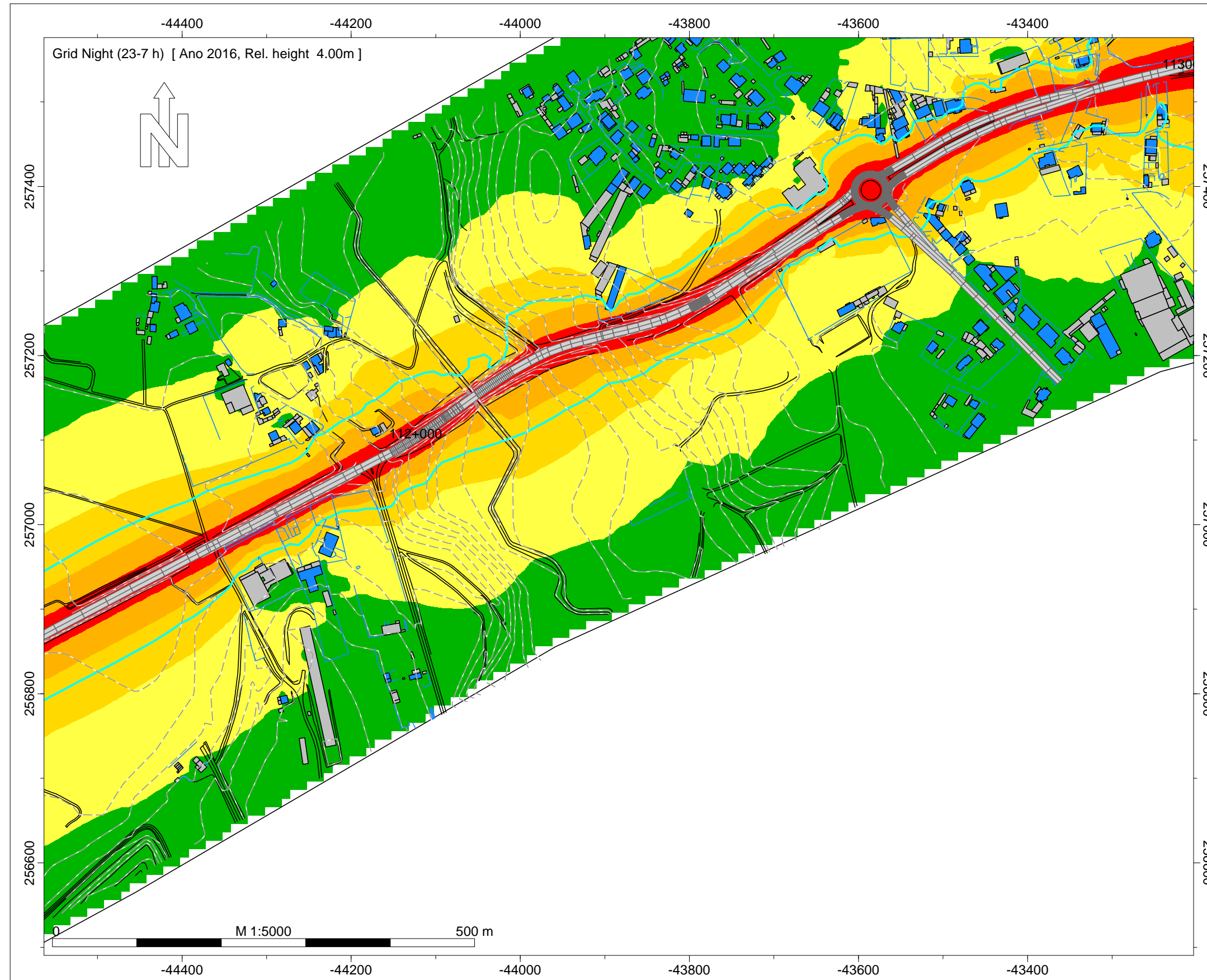

- Legenda
- Isofona Ln 53 dB(A)
  - Ponto de Medição Acústica (Mx)
  - Edifício Habitado
  - Edifício Não Habitado
  - Edifício Escolar
  - Edifício de Saúde
  - Rodovia

Infraestruturas de Portugal

IC1 - Gouvim - S. Pedro da Torre (EN13)

Norma de Cálculo - XPS31-133  
Indicador de Ruído : Ln (23h-07h)

Ano a que reportam os resultados:  
2016  
Altura de Cálculo: 4m

Malha de Cálculo: 10x10m  
Nº de Reflexões: 1ª Ordem  
Escala: 1/5.000

Fig. nº12B  
Dezembro 2018



INFRAESTRUTURAS DE PORTUGAL  
Mapas Estratégicos de Ruído - Ano 2016

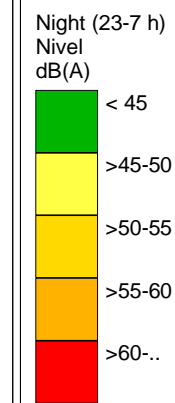
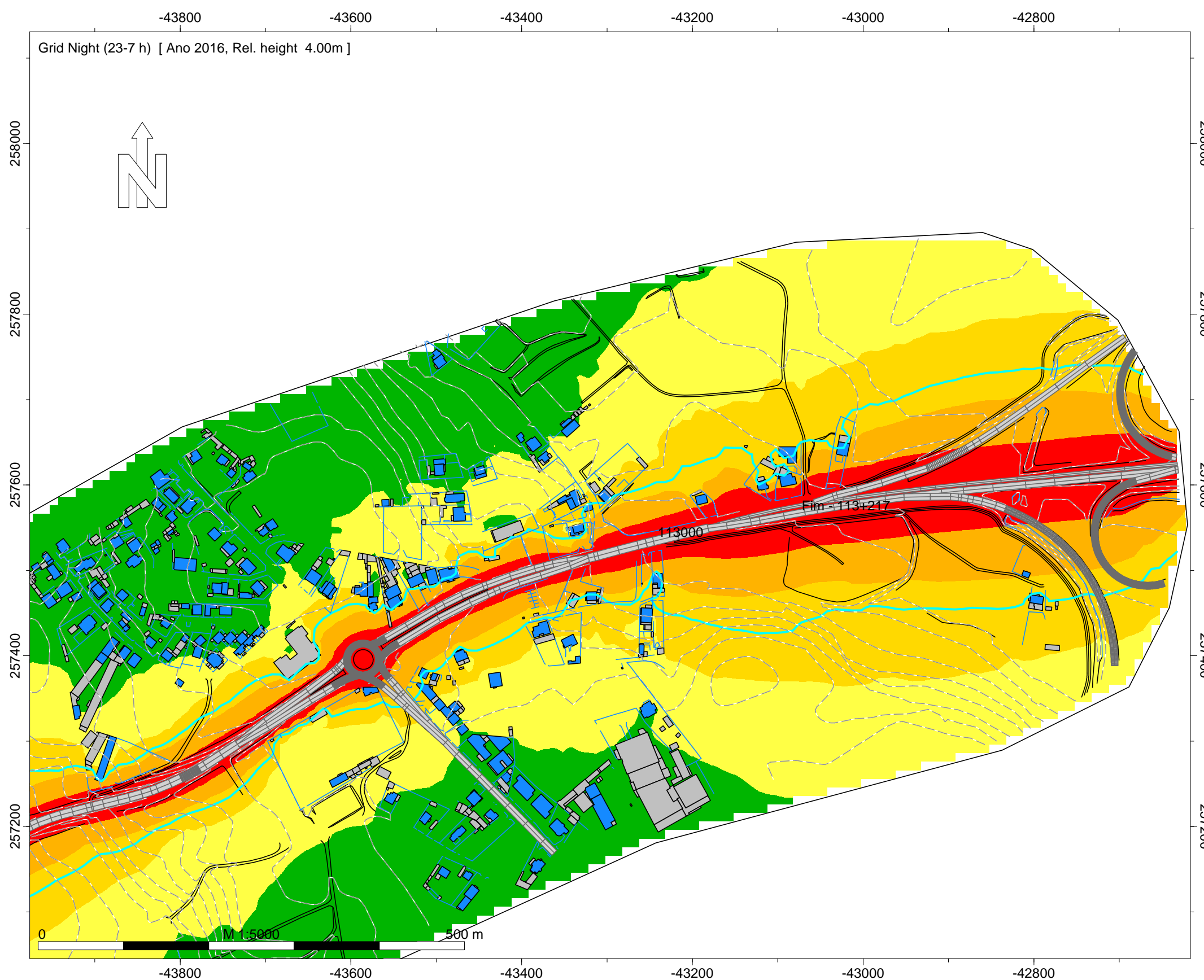

Legenda

- Isofona Ln 53 dB(A)
- Ponto de Medição Acústica (Mx)
- Edifício Habitado
- Edifício Não Habitado
- Edifício Escolar
- Edifício de Saúde
- Rodovia

Infraestruturas de Portugal

IC1 - Gouvim - S. Pedro da Torre  
(EN13)

Norma de Cálculo - XPS31-133  
Indicador de Ruído : Ln (23h-07h)

Ano a que reportam os resultados:  
2016

Altura de Cálculo: 4m

Malha de Cálculo: 10x10m  
Nº de Reflexões: 1ª Ordem  
Escala: 1/5.000

Fig. nº13B  
Dezembro 2018

INFRAESTRUTURAS DE PORTUGAL  
Mapas Estratégicos de Ruído - Ano 2016

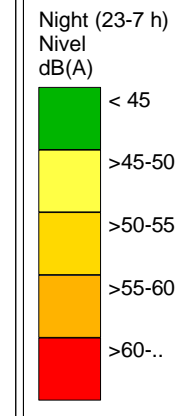
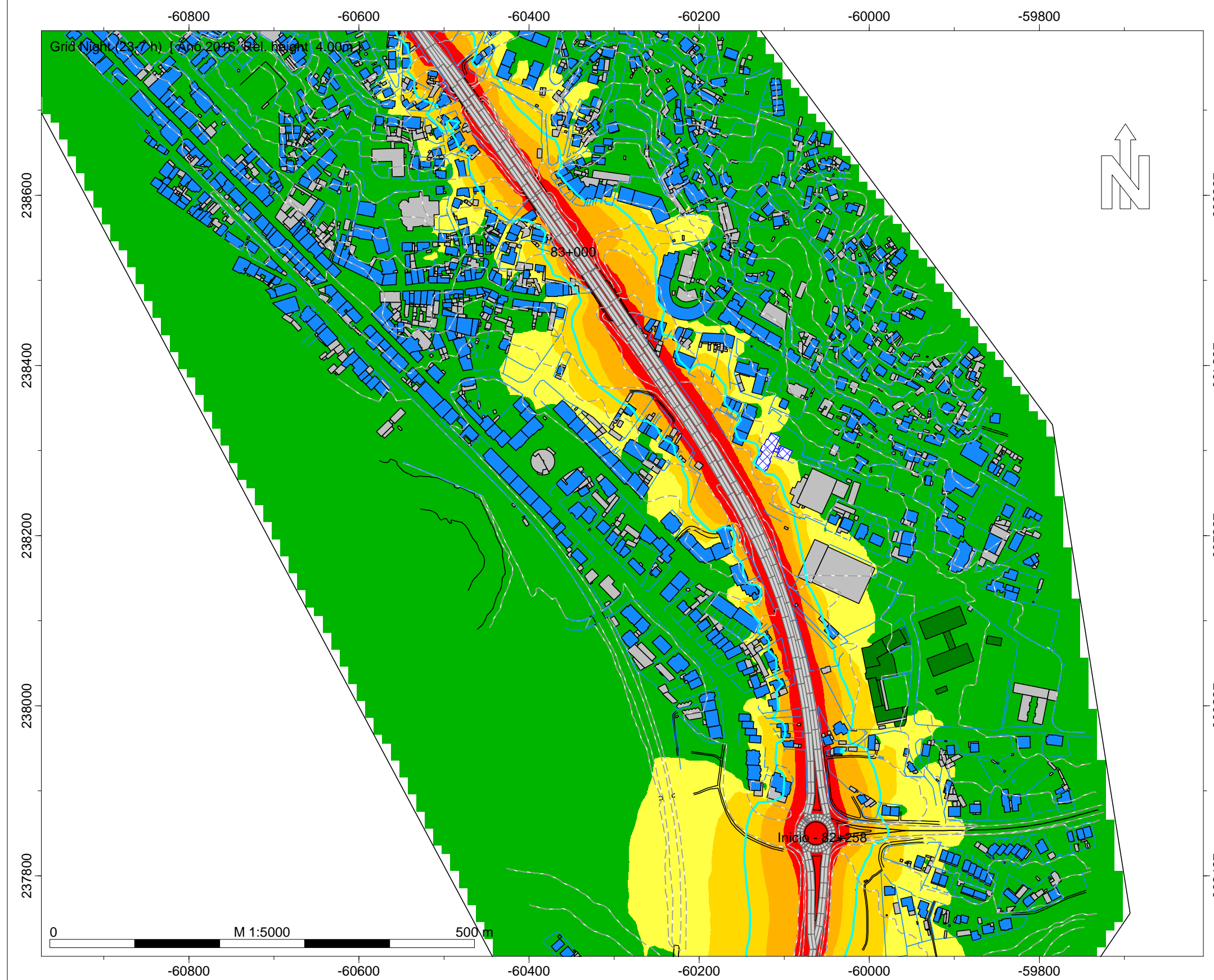

- Legenda
- Isofona Ln 53 dB(A)
  - Ponto de Medição Acústica (Mx)
  - Edifício Habitado
  - Edifício Não Habitado
  - Edifício Escolar
  - Edifício de Saúde
  - Rodovia

Infraestruturas de Portugal  
EN 13 - Âncora (EN 305) - Gouvim  
Norma de Cálculo - XPS31-133  
Indicador de Ruído : Ln (23h-07h)  
Ano a que reportam os resultados:  
2016  
Altura de Cálculo: 4m  
Malha de Cálculo: 10x10m  
Nº de Reflexões: 1ª Ordem  
Escala: 1/5.000  
Fig. nº14B  
Dezembro 2018



INFRAESTRUTURAS DE PORTUGAL  
Mapas Estratégicos de Ruído - Ano 2016

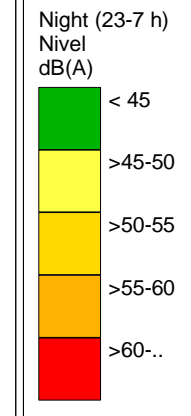
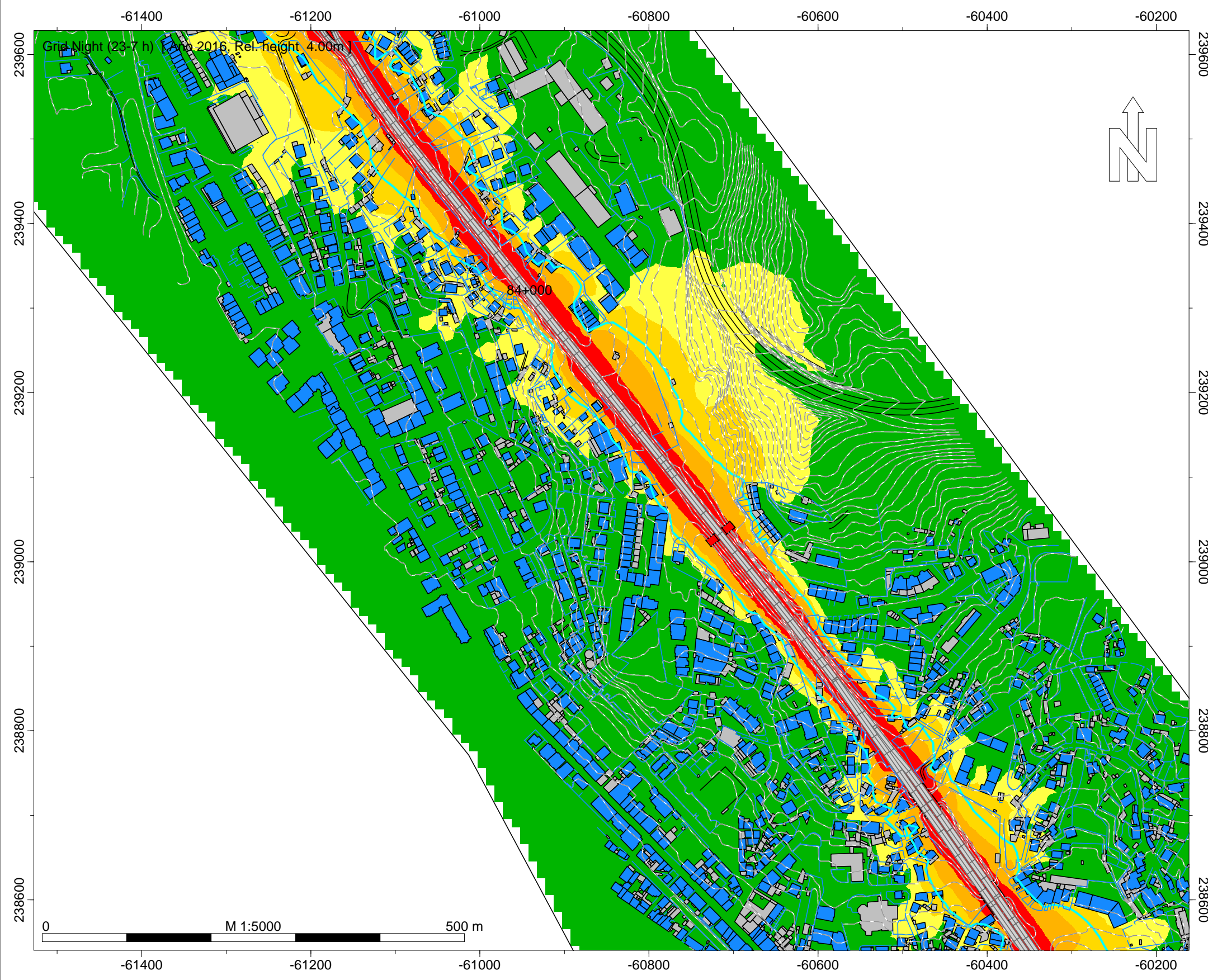

- Legenda
- Isofona Ln 53 dB(A)
  - Ponto de Medição Acústica (Mx)
  - Edifício Habitado
  - Edifício Não Habitado
  - Edifício Escolar
  - Edifício de Saúde
  - Rodovia

Infraestruturas de Portugal  
EN 13 - Âncora (EN 305) - Gouvim  
Norma de Cálculo - XPS31-133  
Indicador de Ruído : Ln (23h-07h)  
Ano a que reportam os resultados:  
2016  
Altura de Cálculo: 4m  
Malha de Cálculo: 10x10m  
Nº de Reflexões: 1ª Ordem  
Escala: 1/5.000  
Fig. nº15B  
Dezembro 2018



INFRAESTRUTURAS DE PORTUGAL  
Mapas Estratégicos de Ruído - Ano 2016

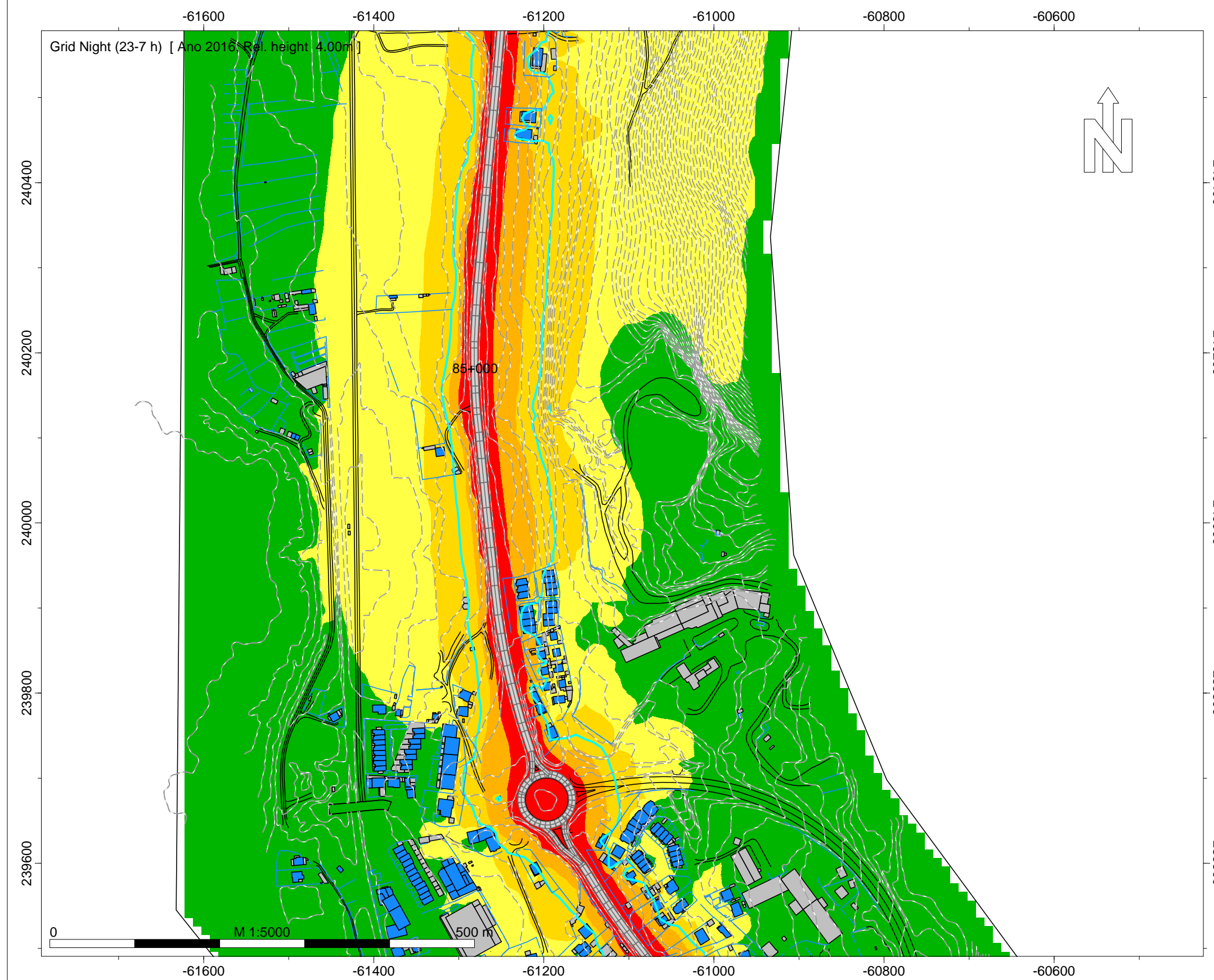

Night (23-7 h)  
Nível  
dB(A)

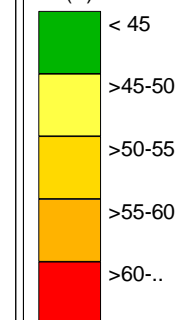

Legenda

- Isofona Ln 53 dB(A)
- Ponto de Medição Acústica (Mx)
- Edifício Habitado
- Edifício Não Habitado
- Edifício Escolar
- Edifício de Saúde
- Rodovia

Infraestruturas de Portugal

EN 13 - Âncora (EN 305) - Gouvim

Norma de Cálculo - XPS31-133  
Indicador de Ruído : Ln (23h-07h)

Ano a que reportam os resultados:  
2016

Altura de Cálculo: 4m

Malha de Cálculo: 10x10m  
Nº de Reflexões: 1ª Ordem  
Escala: 1/5.000

Fig. nº16B  
Dezembro 2018



INFRAESTRUTURAS DE PORTUGAL  
Mapas Estratégicos de Ruído - Ano 2016

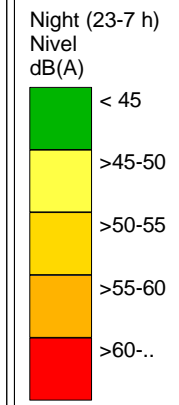
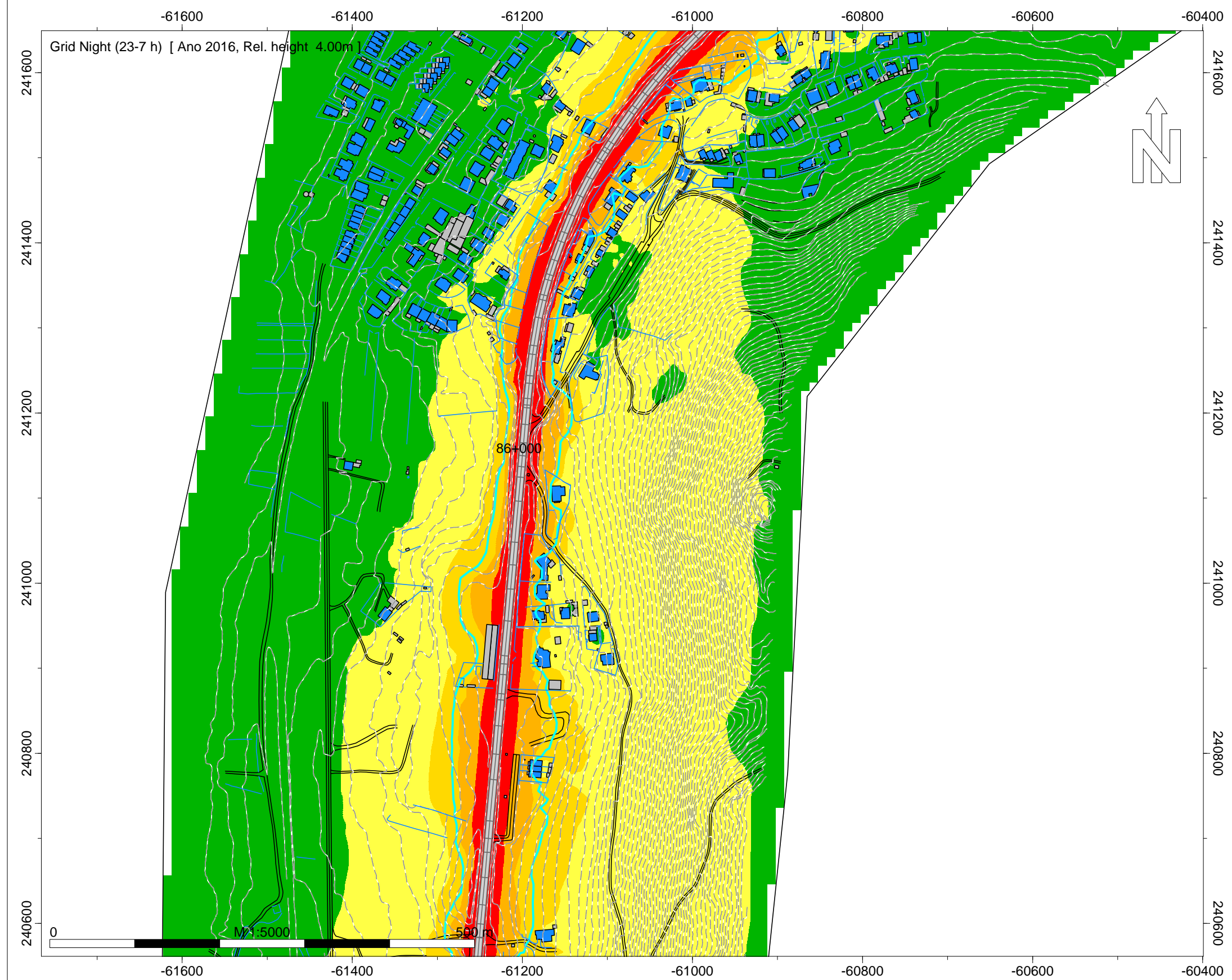

Legenda

- Isofona Ln 53 dB(A)
- Ponto de Medição Acústica (Mx)
- Edifício Habitado
- Edifício Não Habitado
- Edifício Escolar
- Edifício de Saúde
- Rodovia

Infraestruturas de Portugal

EN 13 - Âncora (EN 305) - Gouvim

Norma de Cálculo - XPS31-133  
Indicador de Ruído : Ln (23h-07h)

Ano a que reportam os resultados:  
2016  
Altura de Cálculo: 4m

Malha de Cálculo: 10x10m  
Nº de Reflexões: 1ª Ordem  
Escala: 1/5.000

Fig. nº17B  
Dezembro 2018

INFRAESTRUTURAS DE PORTUGAL  
Mapas Estratégicos de Ruído - Ano 2016

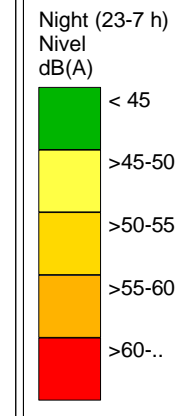
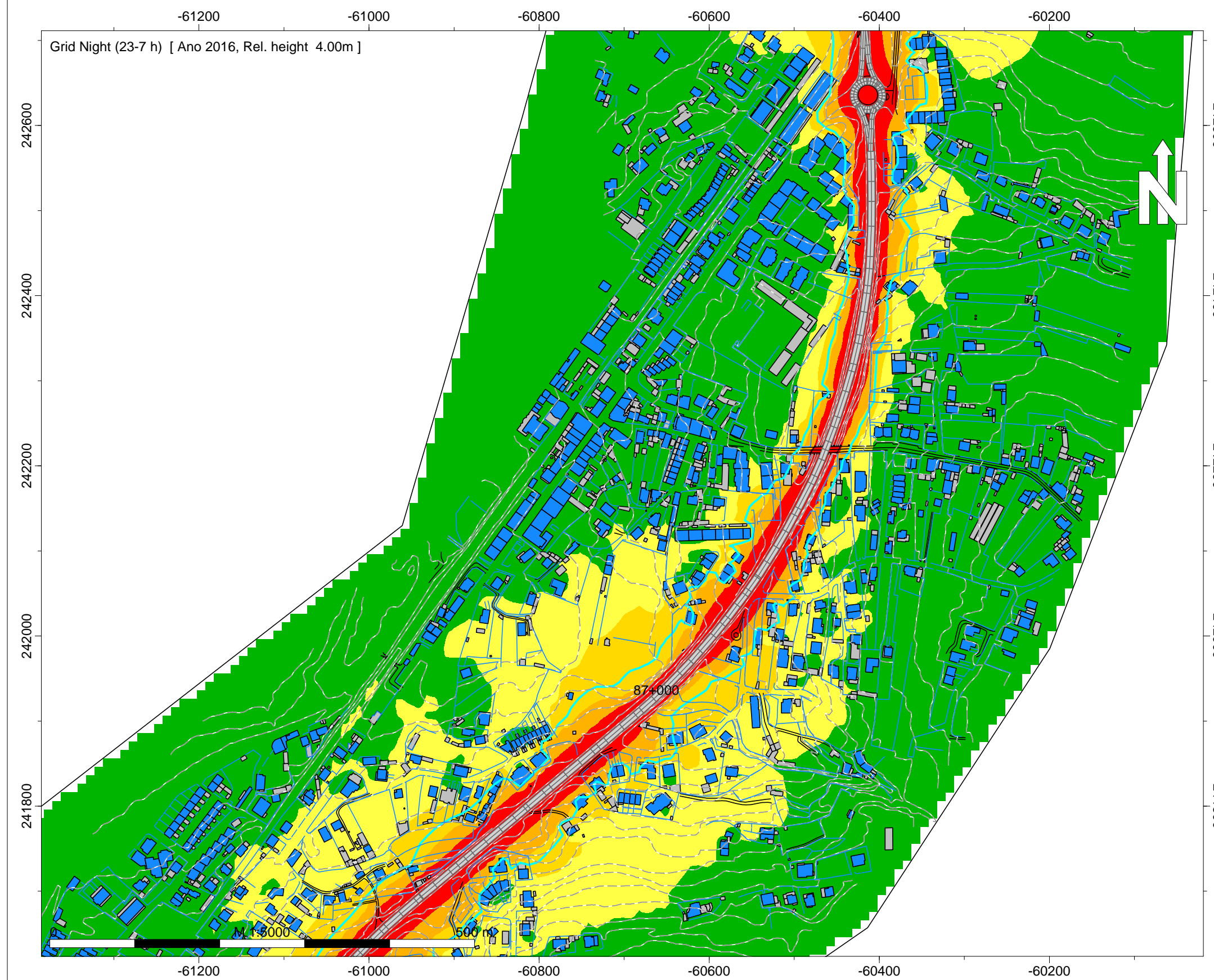

- Legenda
- Isofona Ln 53 dB(A)
  - Ponto de Medição Acústica (Mx)
  - Edifício Habitado
  - Edifício Não Habitado
  - Edifício Escolar
  - Edifício de Saúde
  - Rodovia

Infraestruturas de Portugal  
EN 13 - Âncora (EN 305) - Gouvim  
Norma de Cálculo - XPS31-133  
Indicador de Ruído : Ln (23h-07h)  
Ano a que reportam os resultados:  
2016  
Altura de Cálculo: 4m  
Malha de Cálculo: 10x10m  
Nº de Reflexões: 1ª Ordem  
Escala: 1/5.000  
Fig. nº18B  
Dezembro 2018



INFRAESTRUTURAS DE PORTUGAL  
Mapas Estratégicos de Ruído - Ano 2016

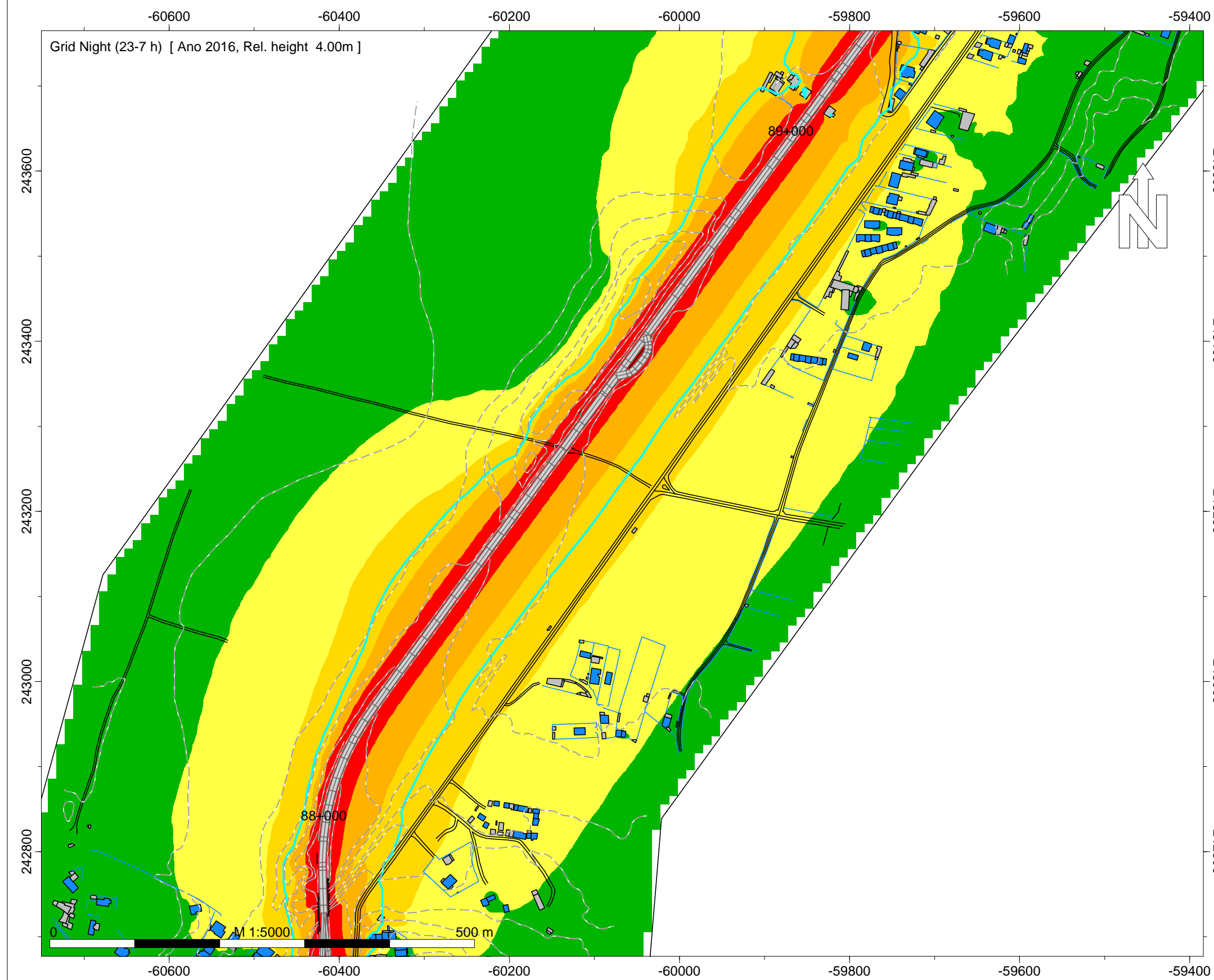

Night (23-7 h)  
Nível  
dB(A)

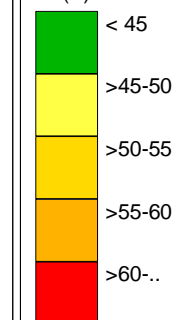

Legenda

- Isofona Ln 53 dB(A)
- Ponto de Medição Acústica (Mx)
- Edifício Habitado
- Edifício Não Habitado
- Edifício Escolar
- Edifício de Saúde
- Rodovia

Infraestruturas de Portugal

EN 13 - Âncora (EN 305) - Gouvim

Norma de Cálculo - XPS31-133  
Indicador de Ruído : Ln (23h-07h)

Ano a que reportam os resultados:  
2016

Altura de Cálculo: 4m

Malha de Cálculo: 10x10m  
Nº de Reflexões: 1ª Ordem  
Escala: 1/5.000

Fig. nº19B  
Dezembro 2018

INFRAESTRUTURAS DE PORTUGAL  
Mapas Estratégicos de Ruído - Ano 2016

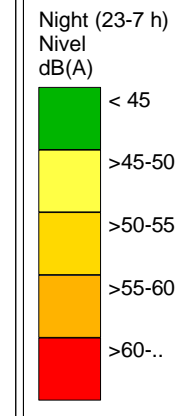
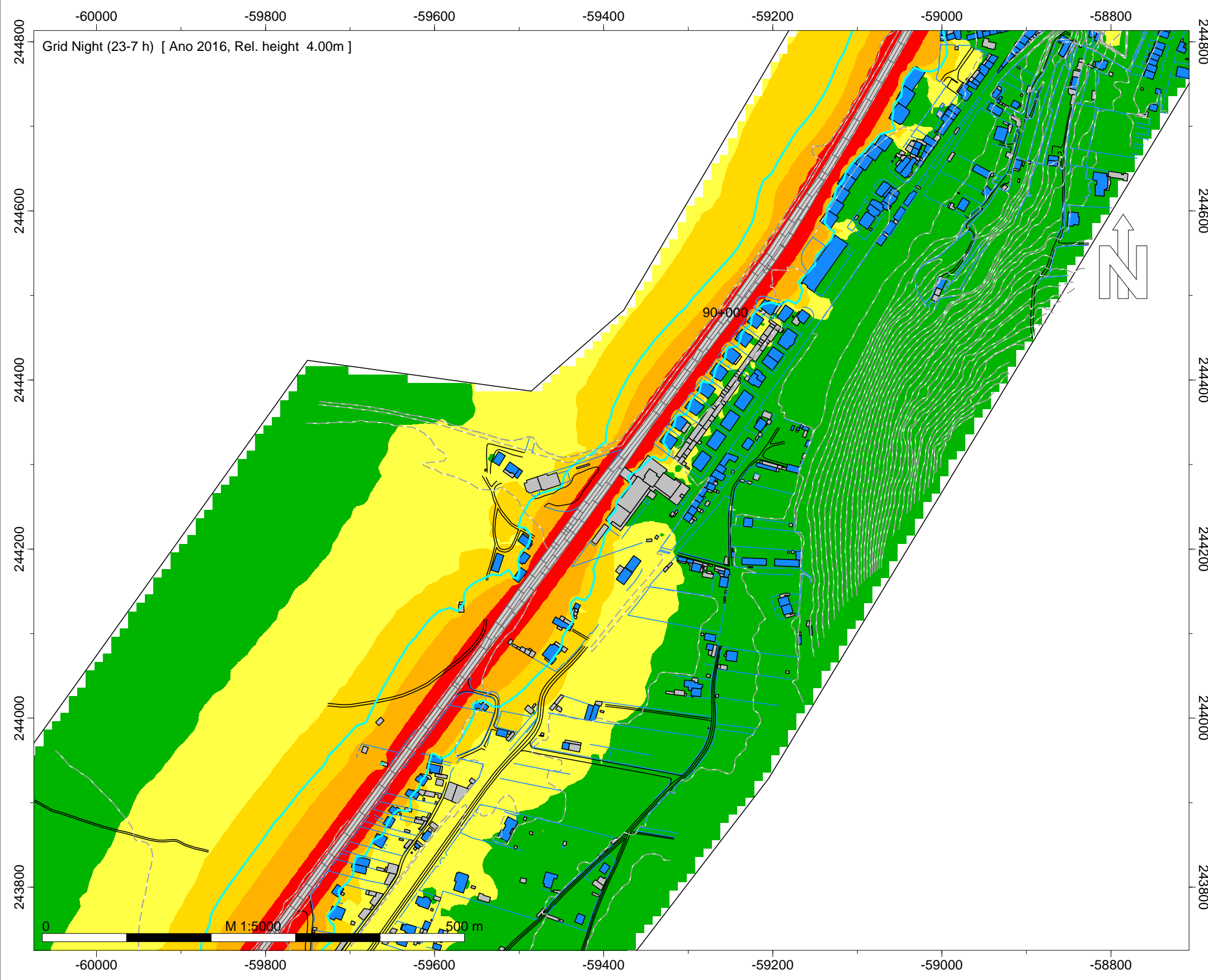

- Legenda
- Isofona Ln 53 dB(A)
  - Ponto de Medição Acústica (Mx)
  - Edifício Habitado
  - Edifício Não Habitado
  - Edifício Escolar
  - Edifício de Saúde
  - Rodovia

Infraestruturas de Portugal  
EN 13 - Âncora (EN 305) - Gouvim  
Norma de Cálculo - XPS31-133  
Indicador de Ruído : Ln (23h-07h)  
Ano a que reportam os resultados:  
2016  
Altura de Cálculo: 4m  
Malha de Cálculo: 10x10m  
Nº de Reflexões: 1ª Ordem  
Escala: 1/5.000  
Fig. nº20B  
Dezembro 2018



INFRAESTRUTURAS DE PORTUGAL  
Mapas Estratégicos de Ruído - Ano 2016

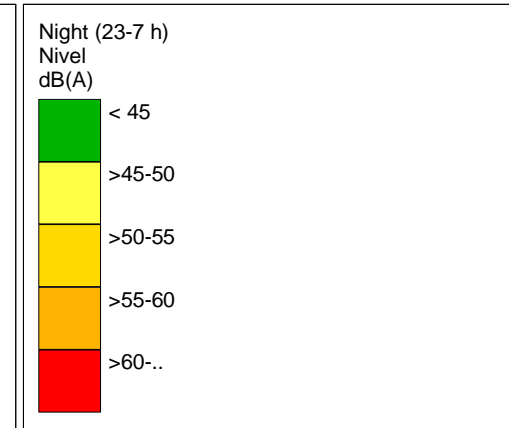
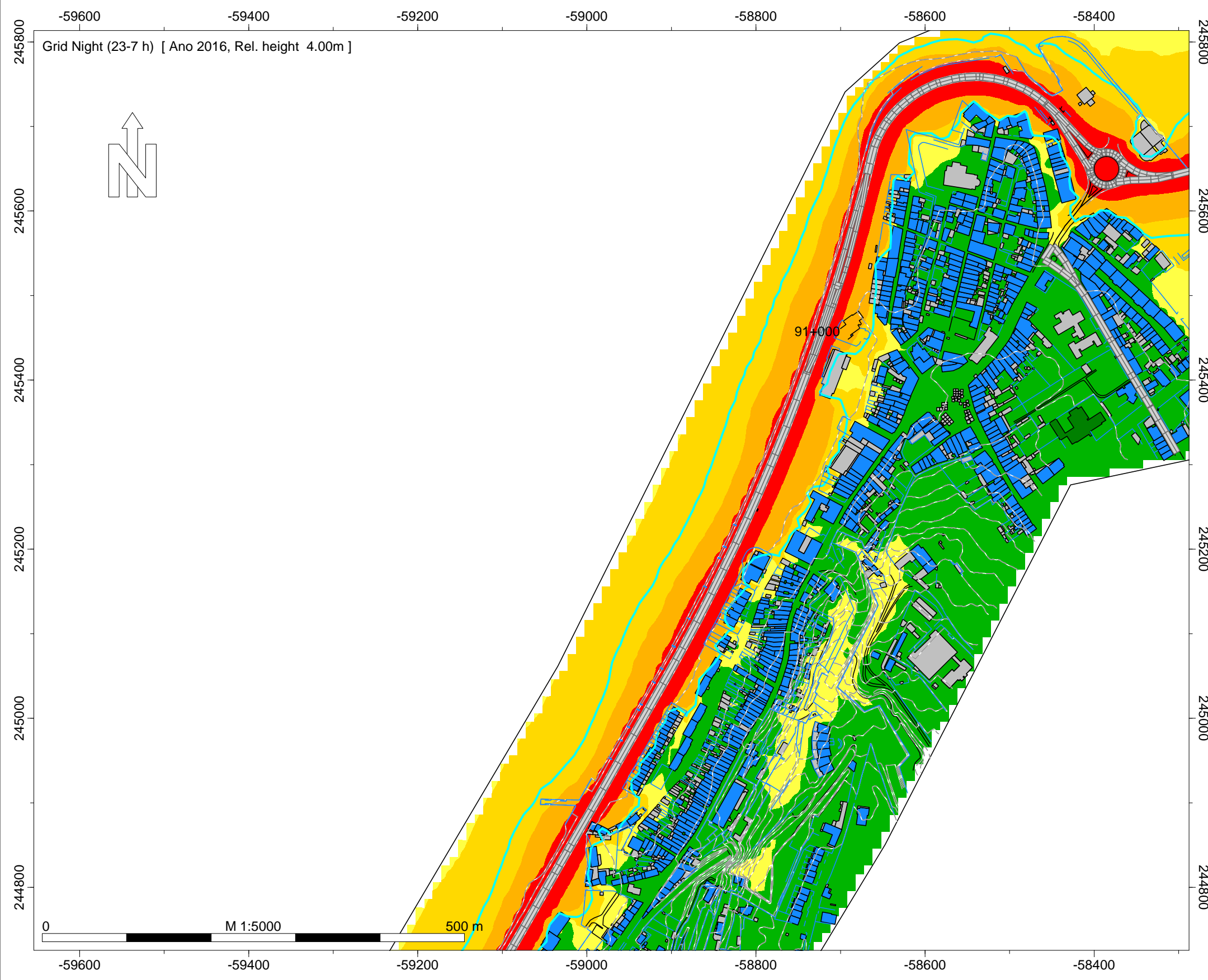

- Legenda
- Isofona Ln 53 dB(A)
  - Ponto de Medição Acústica (Mx)
  - Edifício Habitado
  - Edifício Não Habitado
  - Edifício Escolar
  - Edifício de Saúde
  - Rodovia

Infraestruturas de Portugal  
EN 13 - Âncora (EN 305) - Gouvim  
Norma de Cálculo - XPS31-133  
Indicador de Ruído : Ln (23h-07h)  
Ano a que reportam os resultados:  
2016  
Altura de Cálculo: 4m  
Malha de Cálculo: 10x10m  
Nº de Reflexões: 1ª Ordem  
Escala: 1/5.000  
Fig. nº21B  
Dezembro 2018

INFRAESTRUTURAS DE PORTUGAL  
Mapas Estratégicos de Ruído - Ano 2016

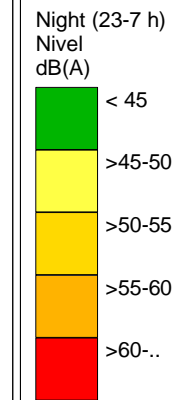
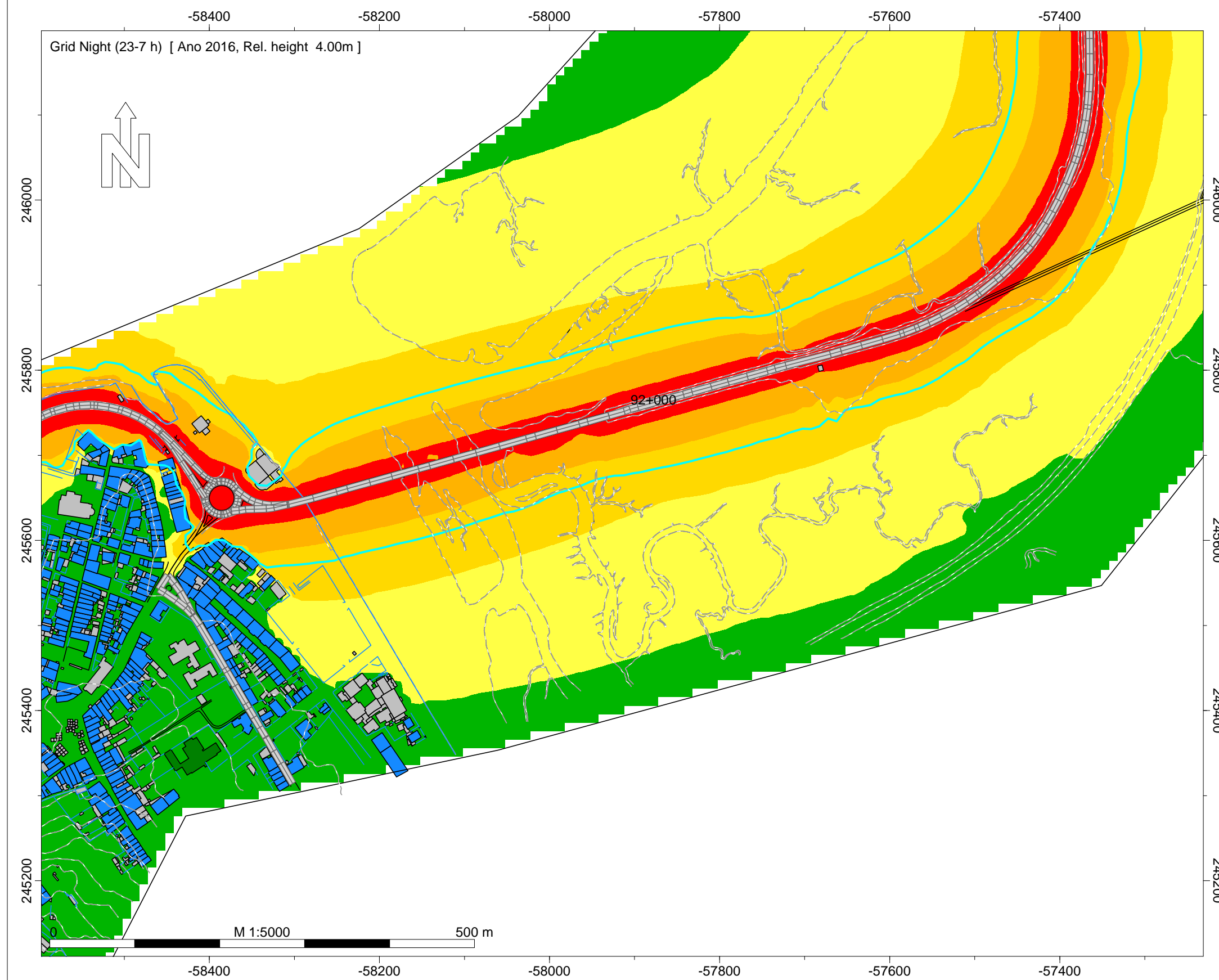

Legenda

- Isofona Ln 53 dB(A)
- Ponto de Medição Acústica (Mx)
- Edifício Habitado
- Edifício Não Habitado
- Edifício Escolar
- Edifício de Saúde
- Rodovia

Infraestruturas de Portugal

EN 13 - Âncora (EN 305) - Gouvim

Norma de Cálculo - XPS31-133  
Indicador de Ruído : Ln (23h-07h)

Ano a que reportam os resultados:  
2016  
Altura de Cálculo: 4m

Malha de Cálculo: 10x10m  
Nº de Reflexões: 1ª Ordem  
Escala: 1/5.000

Fig. nº22B  
Dezembro 2018



INFRAESTRUTURAS DE PORTUGAL  
Mapas Estratégicos de Ruído - Ano 2016

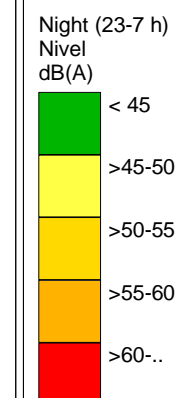
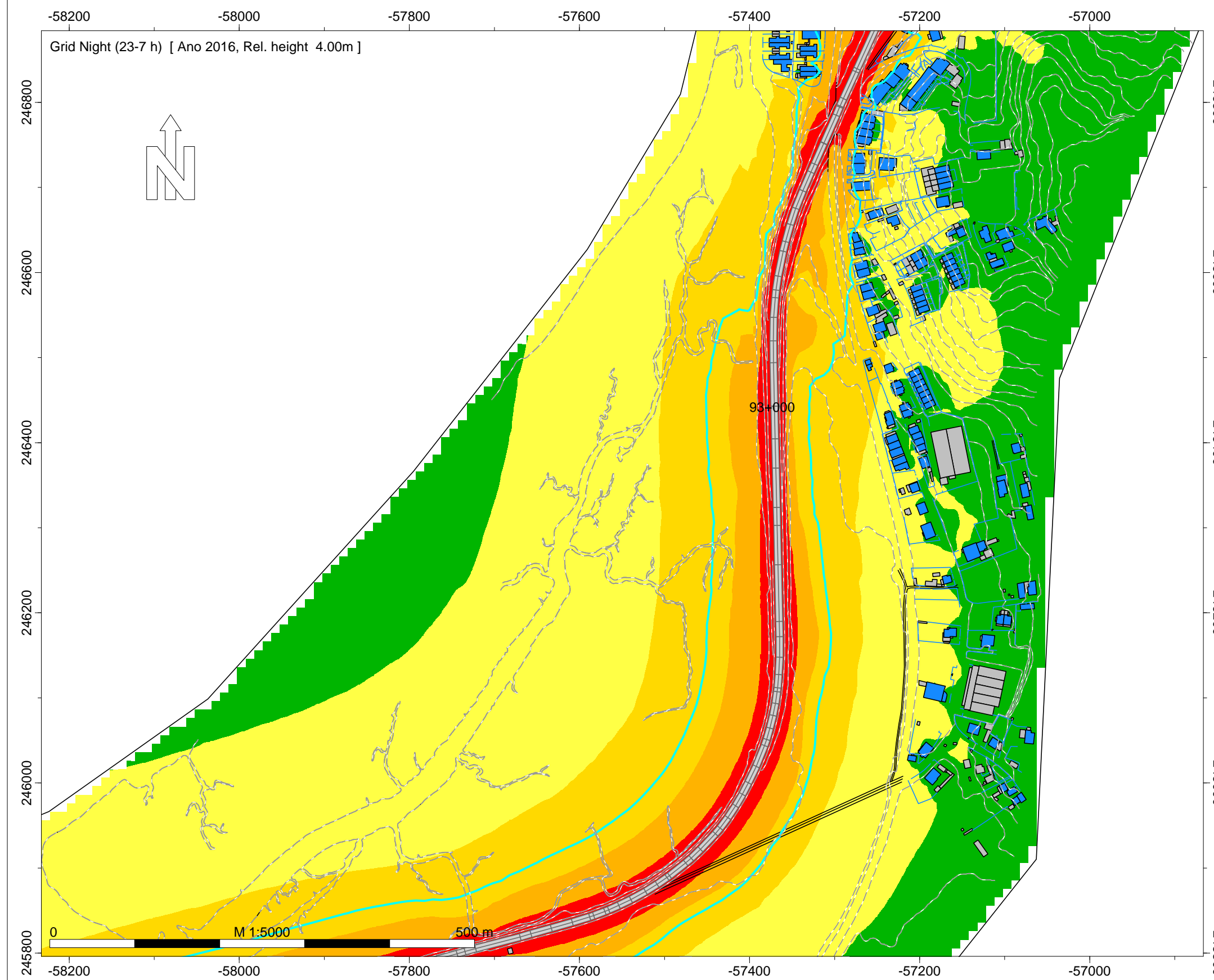

- Legenda
- Isofona Ln 53 dB(A)
  - Ponto de Medição Acústica (Mx)
  - Edifício Habitado
  - Edifício Não Habitado
  - Edifício Escolar
  - Edifício de Saúde
  - Rodovia

Infraestruturas de Portugal  
EN 13 - Âncora (EN 305) - Gouvim  
Norma de Cálculo - XPS31-133  
Indicador de Ruído : Ln (23h-07h)  
Ano a que reportam os resultados:  
2016  
Altura de Cálculo: 4m  
Malha de Cálculo: 10x10m  
Nº de Reflexões: 1ª Ordem  
Escala: 1/5.000  
Fig. nº23B  
Dezembro 2018

INFRAESTRUTURAS DE PORTUGAL  
Mapas Estratégicos de Ruído - Ano 2016

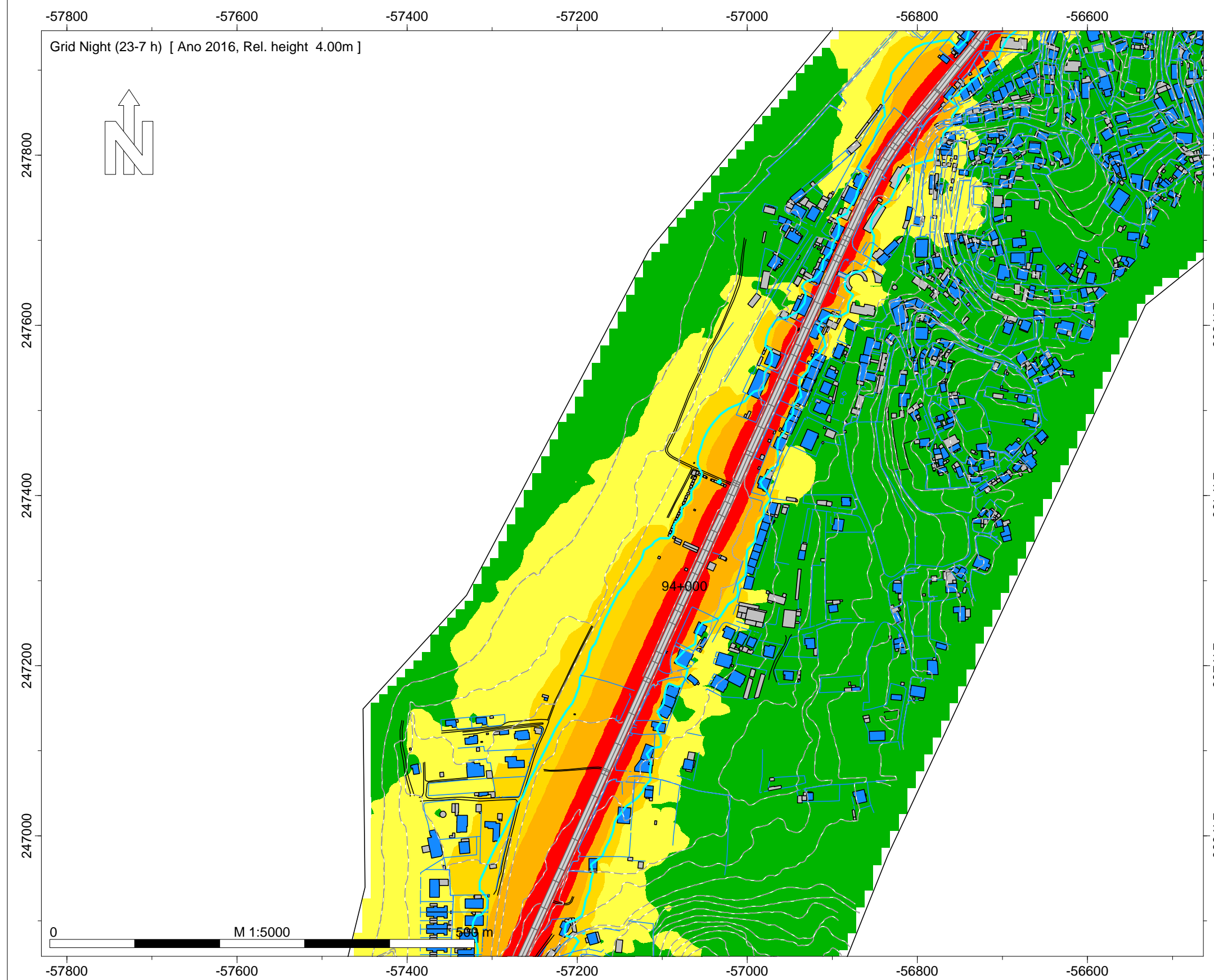

Night (23-7 h)  
Nível  
dB(A)

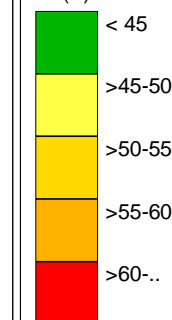

Legenda

- Isofona Ln 53 dB(A)
- Ponto de Medição Acústica (Mx)
- Edifício Habitado
- Edifício Não Habitado
- Edifício Escolar
- Edifício de Saúde
- Rodovia

Infraestruturas de Portugal

EN 13 - Âncora (EN 305) - Gouvim

Norma de Cálculo - XPS31-133  
Indicador de Ruído : Ln (23h-07h)

Ano a que reportam os resultados:  
2016

Altura de Cálculo: 4m

Malha de Cálculo: 10x10m  
Nº de Reflexões: 1ª Ordem  
Escala: 1/5.000

Fig. nº24B  
Dezembro 2018



INFRAESTRUTURAS DE PORTUGAL  
Mapas Estratégicos de Ruído - Ano 2016

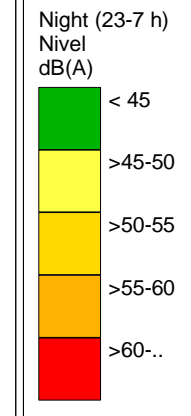
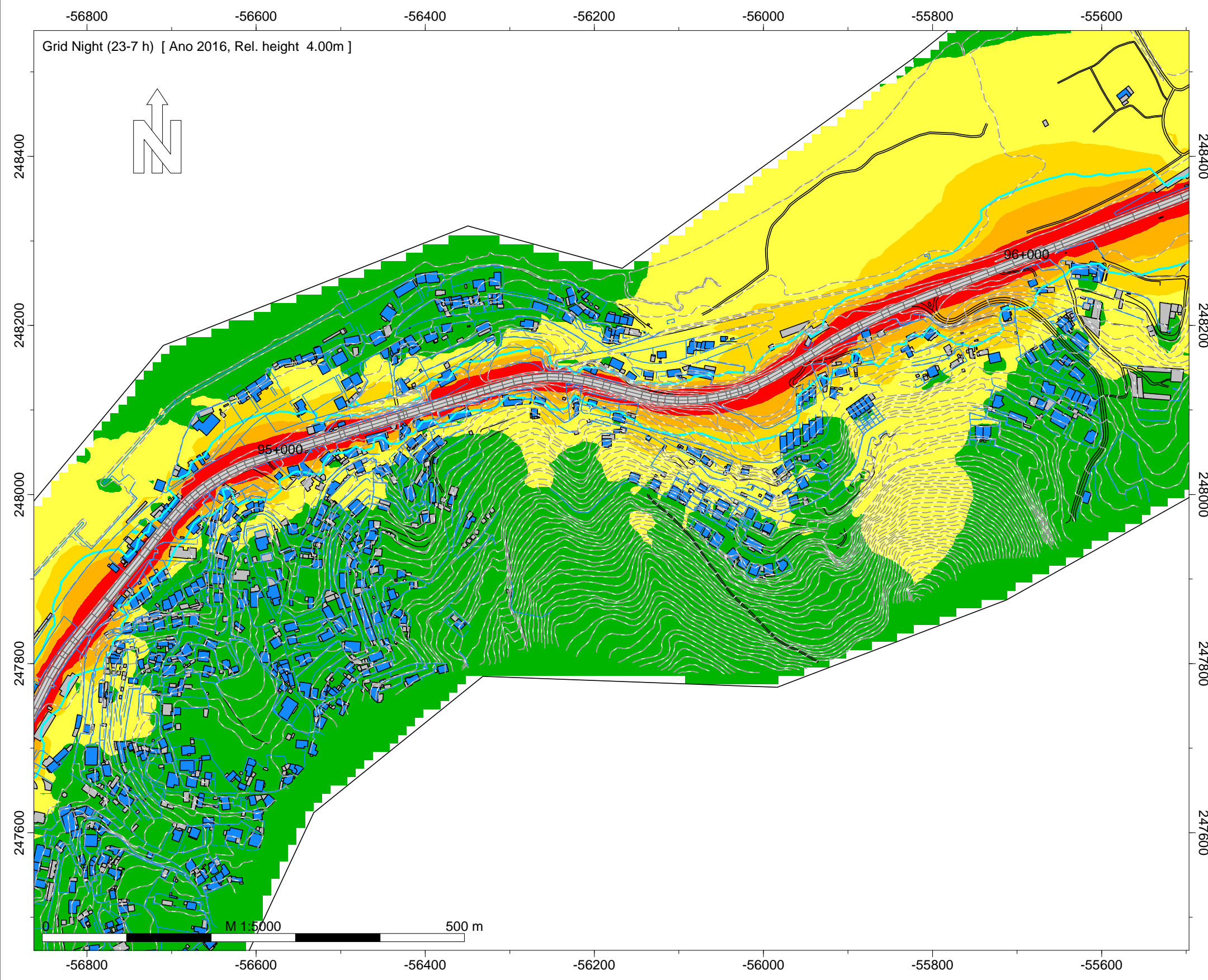

- Legenda
- Isofona Ln 53 dB(A)
  - Ponto de Medição Acústica (Mx)
  - Edifício Habitado
  - Edifício Não Habitado
  - Edifício Escolar
  - Edifício de Saúde
  - Rodovia

Infraestruturas de Portugal  
EN 13 - Âncora (EN 305) - Gouvim  
Norma de Cálculo - XPS31-133  
Indicador de Ruído : Ln (23h-07h)  
Ano a que reportam os resultados:  
2016  
Altura de Cálculo: 4m  
Malha de Cálculo: 10x10m  
Nº de Reflexões: 1ª Ordem  
Escala: 1/5.000  
Fig. nº25B  
Dezembro 2018



INFRAESTRUTURAS DE PORTUGAL  
Mapas Estratégicos de Ruído - Ano 2016

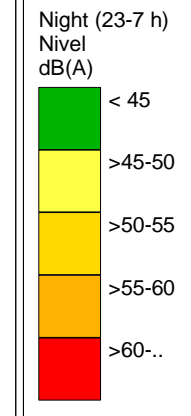
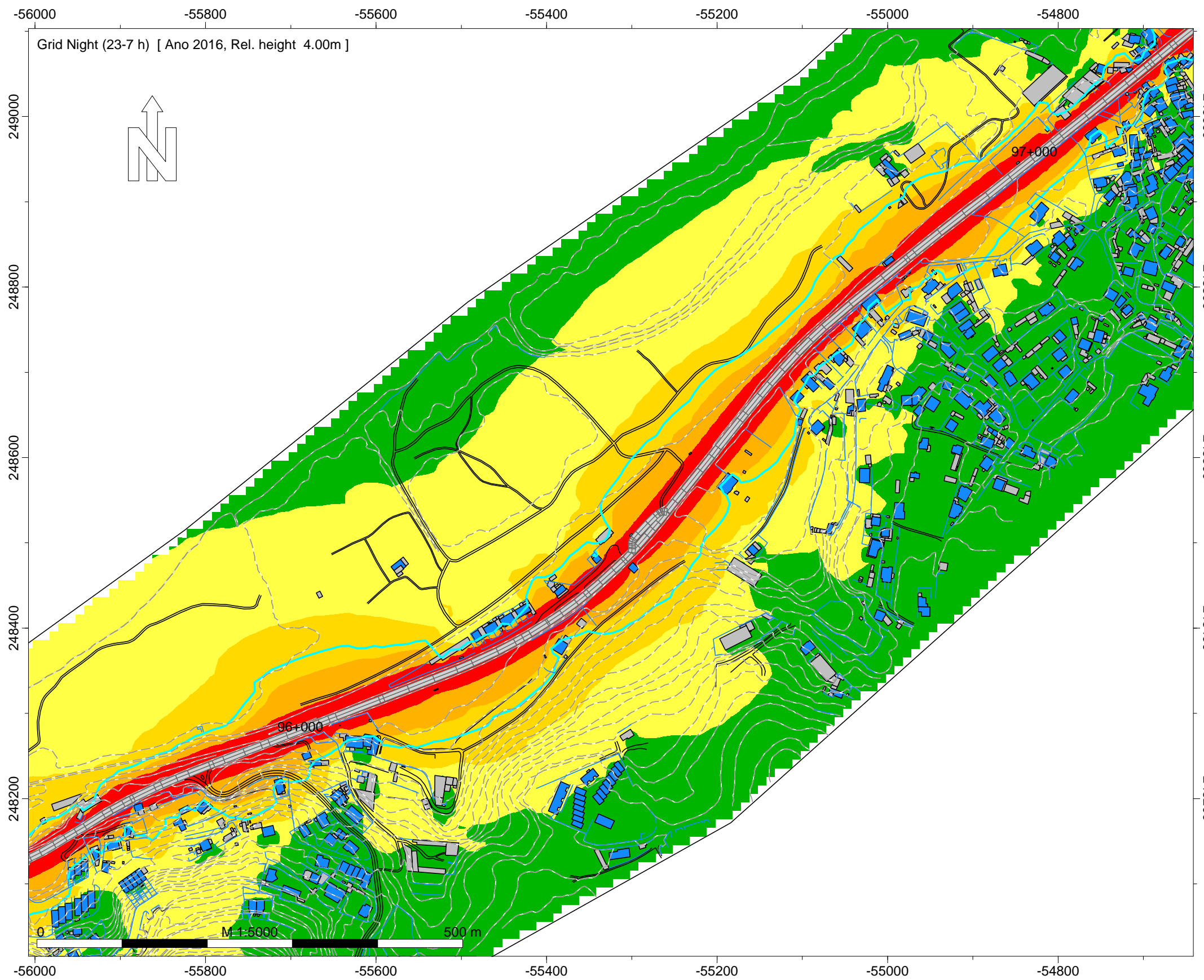

- Legenda
- Isofona Ln 53 dB(A)
  - Ponto de Medição Acústica (Mx)
  - Edifício Habitado
  - Edifício Não Habitado
  - Edifício Escolar
  - Edifício de Saúde
  - Rodovia

Infraestruturas de Portugal  
EN 13 - Âncora (EN 305) - Gouvim  
Norma de Cálculo - XPS31-133  
Indicador de Ruído : Ln (23h-07h)  
Ano a que reportam os resultados:  
2016  
Altura de Cálculo: 4m  
Malha de Cálculo: 10x10m  
Nº de Reflexões: 1ª Ordem  
Escala: 1/5.000  
Fig. nº26B  
Dezembro 2018



INFRAESTRUTURAS DE PORTUGAL  
Mapas Estratégicos de Ruído - Ano 2016

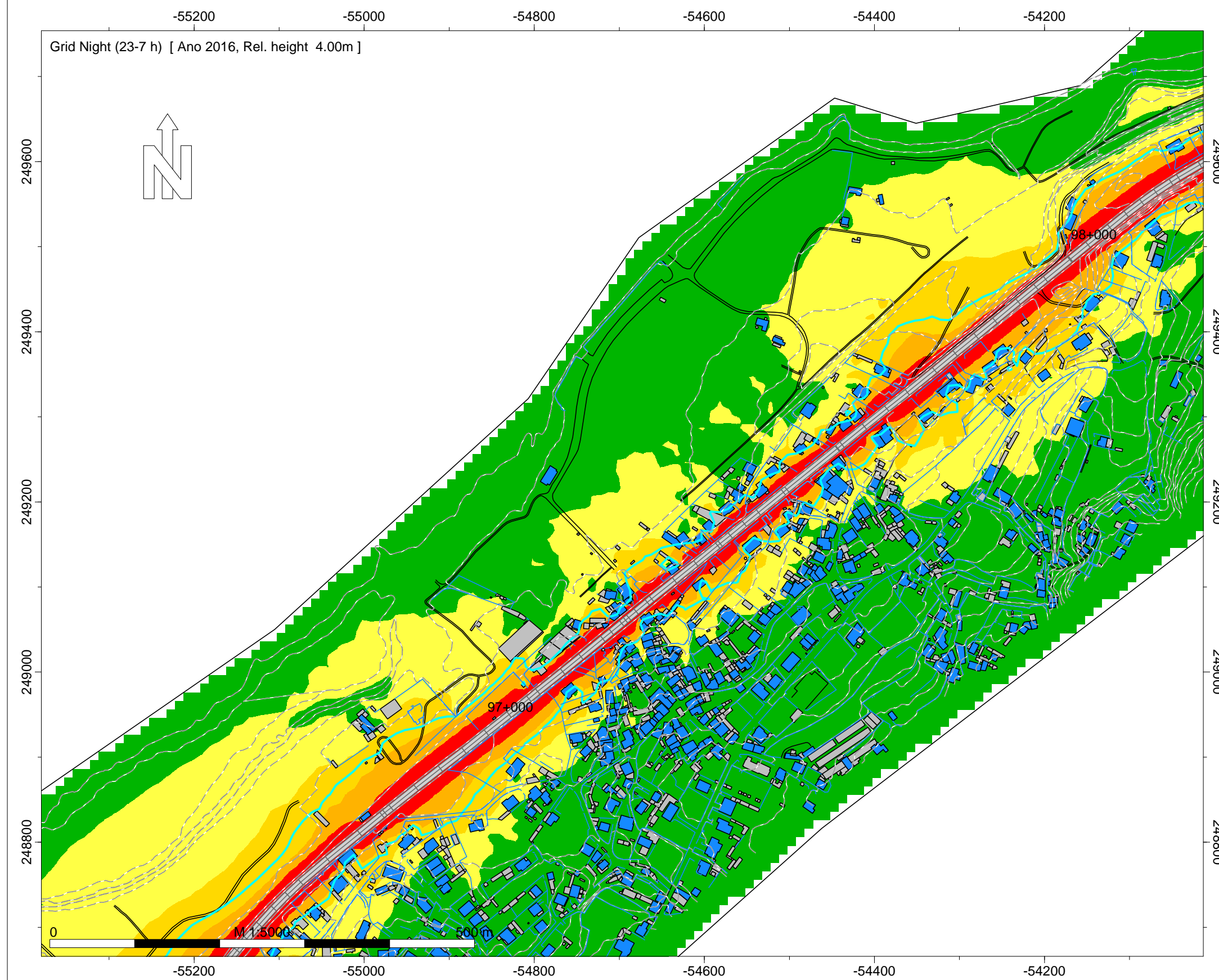

Night (23-7 h)  
Nível  
dB(A)

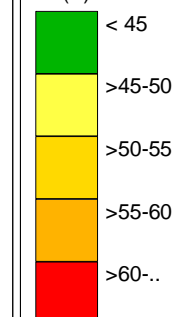

Legenda

- Isofona Ln 53 dB(A)
- Ponto de Medição Acústica (Mx)
- Edifício Habitado
- Edifício Não Habitado
- Edifício Escolar
- Edifício de Saúde
- Rodovia

Infraestruturas de Portugal

EN 13 - Âncora (EN 305) - Gouvim

Norma de Cálculo - XPS31-133  
Indicador de Ruído : Ln (23h-07h)

Ano a que reportam os resultados:  
2016

Altura de Cálculo: 4m

Malha de Cálculo: 10x10m  
Nº de Reflexões: 1ª Ordem  
Escala: 1/5.000

Fig. nº27B  
Dezembro 2018

INFRAESTRUTURAS DE PORTUGAL  
Mapas Estratégicos de Ruído - Ano 2016

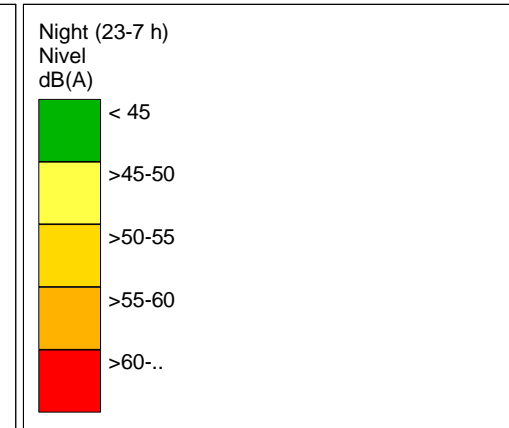
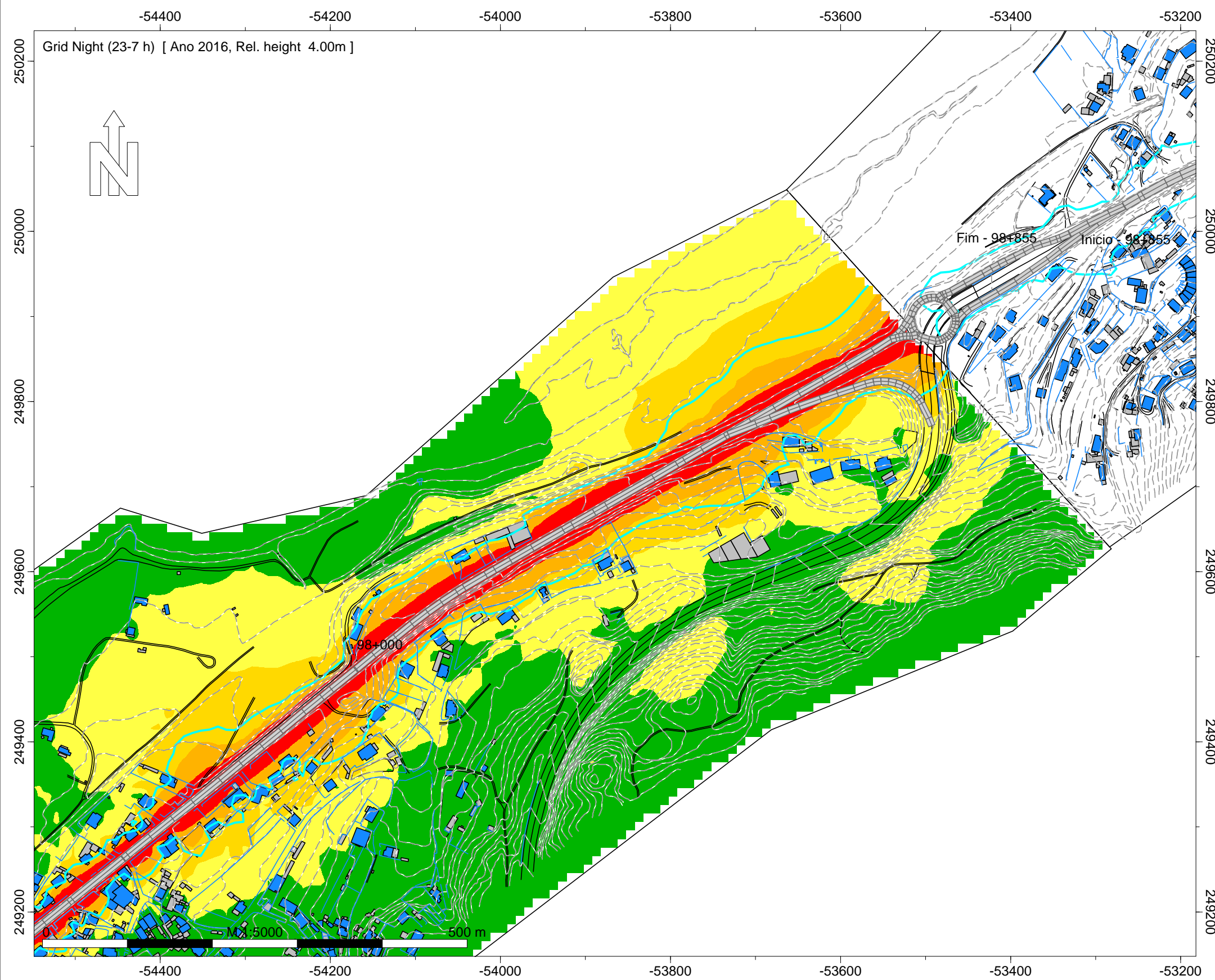

- Legenda
- Isofona Ln 53 dB(A)
  - Ponto de Medição Acústica (Mx)
  - Edifício Habitado
  - Edifício Não Habitado
  - Edifício Escolar
  - Edifício de Saúde
  - Rodovia

Infraestruturas de Portugal  
EN 13 - Âncora (EN 305) - Gouvim  
Norma de Cálculo - XPS31-133  
Indicador de Ruído : Ln (23h-07h)  
Ano a que reportam os resultados:  
2016  
Altura de Cálculo: 4m  
Malha de Cálculo: 10x10m  
Nº de Reflexões: 1ª Ordem  
Escala: 1/5.000  
Fig. nº28B  
Dezembro 2018



INFRAESTRUTURAS DE PORTUGAL  
Mapas Estratégicos de Ruído - Ano 2016



Night (23-7 h)  
Nível  
dB(A)

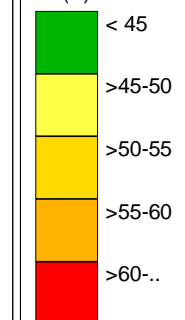

Legenda

- Isofona Ln 53 dB(A)
- Ponto de Medição Acústica (Mx)
- Edifício Habitado
- Edifício Não Habitado
- Edifício Escolar
- Edifício de Saúde
- Rodovia

Infraestruturas de Portugal

EN 13 - Póvoa do Varzim -  
Esposende

Norma de Cálculo - XPS31-133  
Indicador de Ruído : Ln (23h-07h)

Ano a que reportam os resultados:  
2016

Altura de Cálculo: 4m

Malha de Cálculo: 10x10m  
Nº de Reflexões: 1ª Ordem  
Escala: 1/5.000

Fig. nº29B  
Dezembro 2018



INFRAESTRUTURAS DE PORTUGAL

Mapas Estratégicos de Ruído - Ano 2016

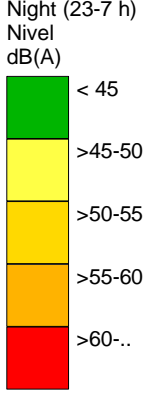

- Legenda
- Isofona Ln 53 dB(A)
  - Ponto de Medição Acústica (Mx)
  - Edifício Habitado
  - Edifício Não Habitado
  - Edifício Escolar
  - Edifício de Saúde
  - Rodovia

Infraestruturas de Portugal

EN 13 - Póvoa do Varzim - Esposende

Norma de Cálculo - XPS31-133  
Indicador de Ruído : Ln (23h-07h)

Ano a que reportam os resultados:  
2016

Altura de Cálculo: 4m

Malha de Cálculo: 10x10m  
Nº de Reflexões: 1ª Ordem  
Escala: 1/5.000

Fig. nº30B  
Dezembro 2018



INFRAESTRUTURAS DE PORTUGAL  
Mapas Estratégicos de Ruído - Ano 2016

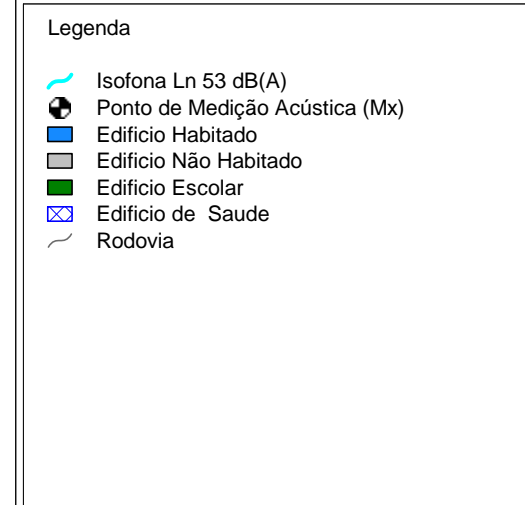
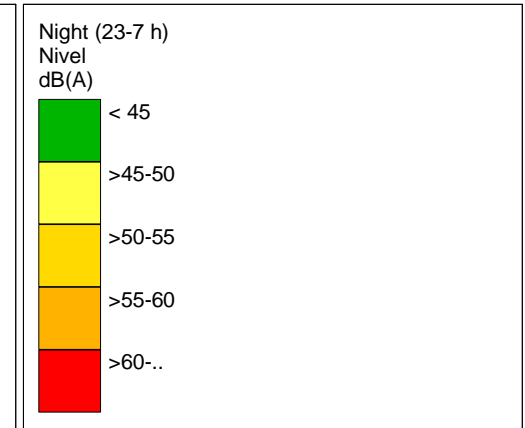

Infraestruturas de Portugal

EN 13 - Póvoa do Varzim - Esposende

Norma de Cálculo - XPS31-133  
Indicador de Ruído : Ln (23h-07h)

Ano a que reportam os resultados:  
2016

Altura de Cálculo: 4m

Malha de Cálculo: 10x10m  
Nº de Reflexões: 1ª Ordem  
Escala: 1/5.000

Fig. nº31B  
Dezembro 2018

INFRAESTRUTURAS DE PORTUGAL  
Mapas Estratégicos de Ruído - Ano 2016

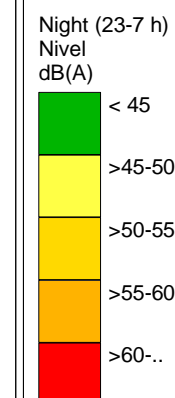
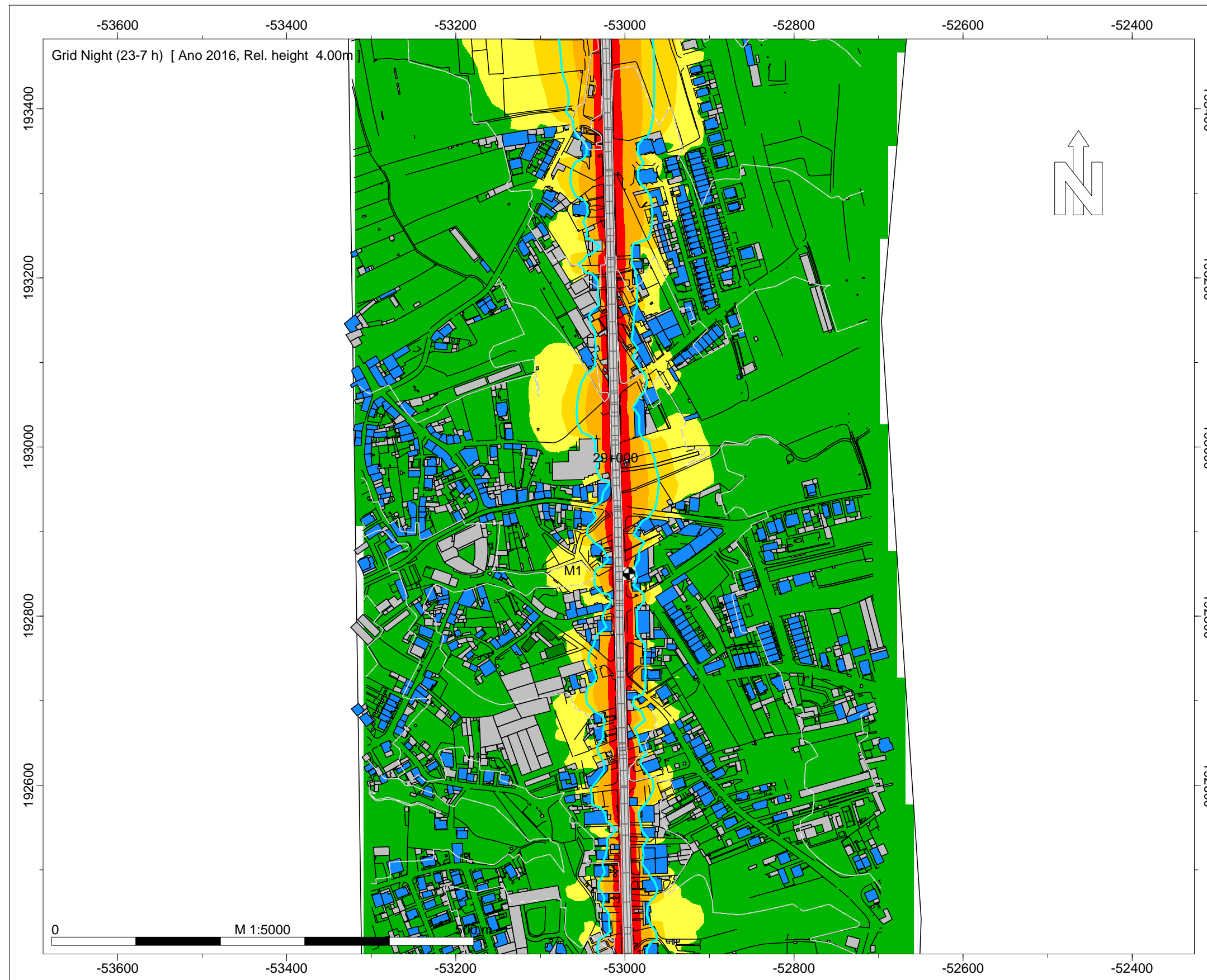

- Legenda
- Isofona Ln 53 dB(A)
  - Ponto de Medição Acústica (Mx)
  - Edifício Habitado
  - Edifício Não Habitado
  - Edifício Escolar
  - Edifício de Saúde
  - Rodovia

Infraestruturas de Portugal

EN 13 - Póvoa do Varzim - Esposende

Norma de Cálculo - XPS31-133  
Indicador de Ruído : Ln (23h-07h)

Ano a que reportam os resultados:  
2016  
Altura de Cálculo: 4m

Malha de Cálculo: 10x10m  
Nº de Reflexões: 1ª Ordem  
Escala: 1/5.000

Fig. nº32B  
Dezembro 2018



INFRAESTRUTURAS DE PORTUGAL  
Mapas Estratégicos de Ruído - Ano 2016

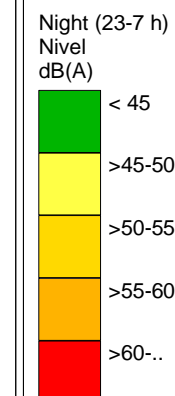
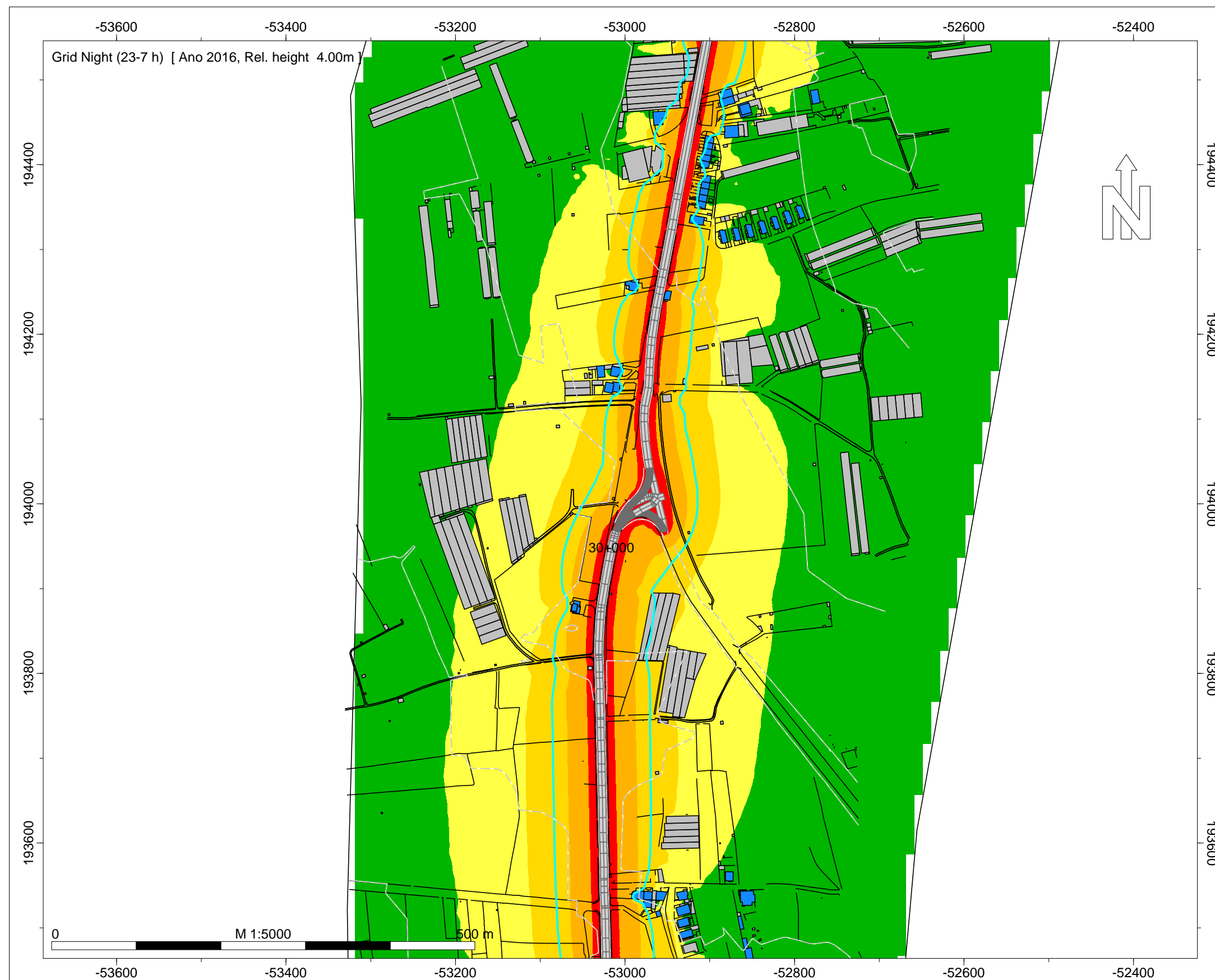

- Legenda
- Isofona Ln 53 dB(A)
  - Ponto de Medição Acústica (Mx)
  - Edifício Habitado
  - Edifício Não Habitado
  - Edifício Escolar
  - Edifício de Saúde
  - Rodovia

Infraestruturas de Portugal

EN 13 - Póvoa do Varzim - Esposende

Norma de Cálculo - XPS31-133  
Indicador de Ruído : Ln (23h-07h)

Ano a que reportam os resultados:  
2016

Altura de Cálculo: 4m

Malha de Cálculo: 10x10m  
Nº de Reflexões: 1ª Ordem  
Escala: 1/5.000

Fig. nº33B  
Dezembro 2018

INFRAESTRUTURAS DE PORTUGAL  
Mapas Estratégicos de Ruído - Ano 2016

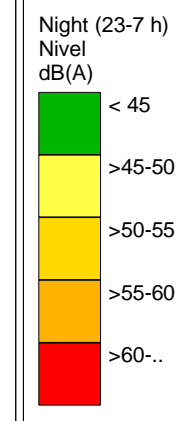
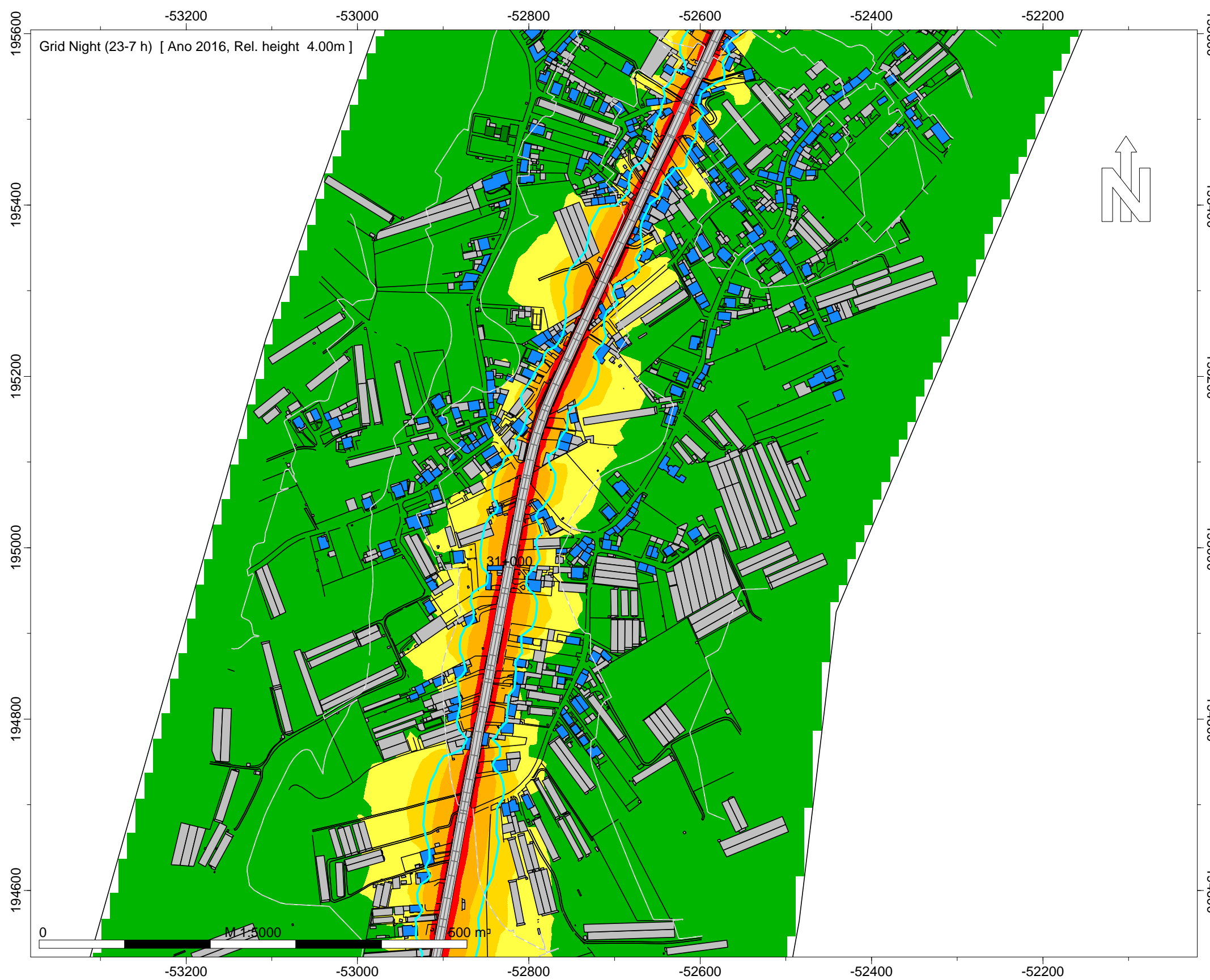

- Legenda
- Isofona Ln 53 dB(A)
  - Ponto de Medição Acústica (Mx)
  - Edifício Habitado
  - Edifício Não Habitado
  - Edifício Escolar
  - Edifício de Saúde
  - Rodovia

Infraestruturas de Portugal

EN 13 - Póvoa do Varzim - Eposende

Norma de Cálculo - XPS31-133  
Indicador de Ruído : Ln (23h-07h)

Ano a que reportam os resultados:  
2016  
Altura de Cálculo: 4m

Malha de Cálculo: 10x10m  
Nº de Reflexões: 1ª Ordem  
Escala: 1/5.000

Fig. nº34B  
Dezembro 2018



INFRAESTRUTURAS DE PORTUGAL  
Mapas Estratégicos de Ruído - Ano 2016

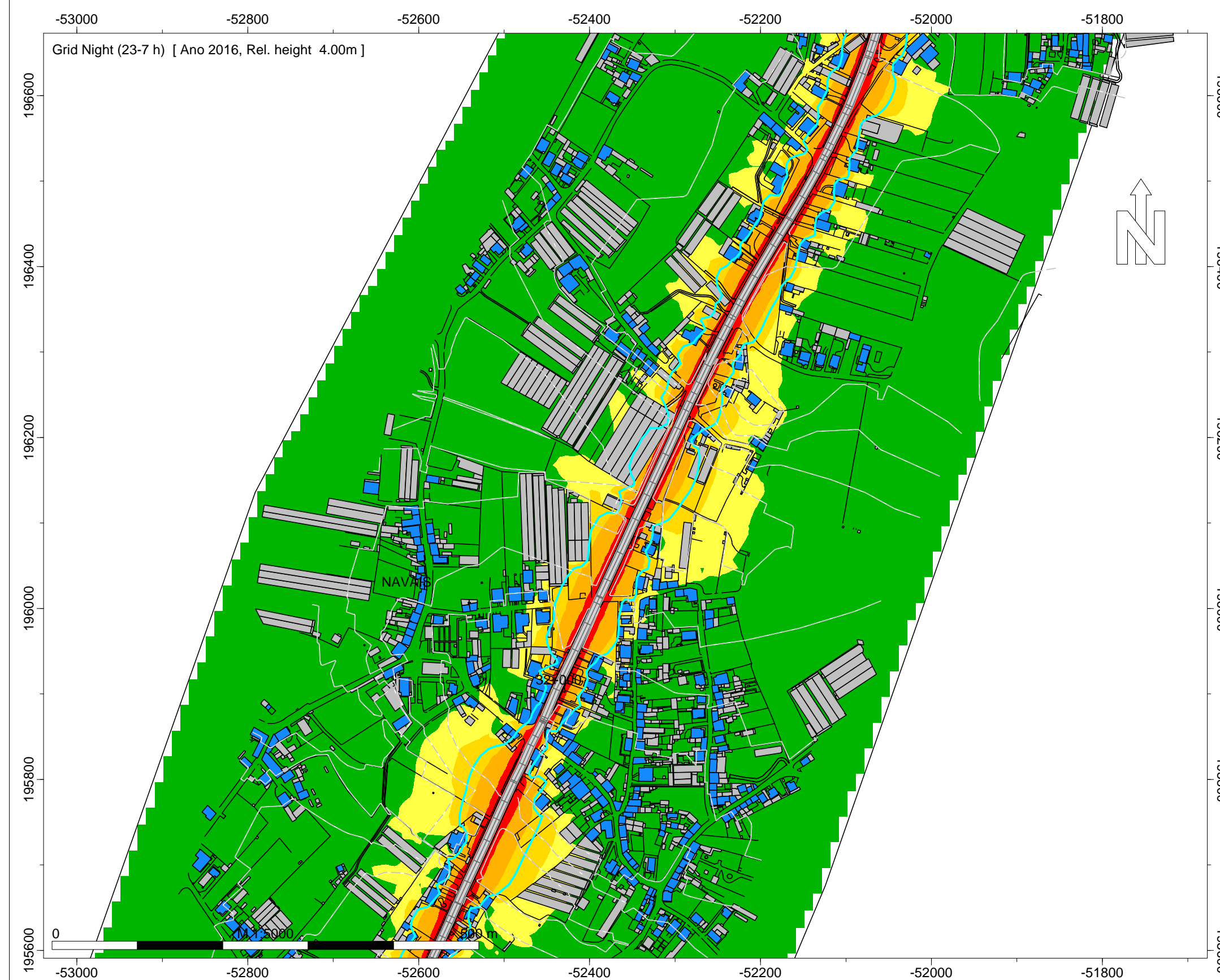

Night (23-7 h)  
Nível  
dB(A)

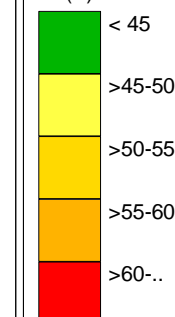

Legenda

- Isofona Ln 53 dB(A)
- Ponto de Medição Acústica (Mx)
- Edifício Habitado
- Edifício Não Habitado
- Edifício Escolar
- Edifício de Saúde
- Rodovia

Infraestruturas de Portugal

EN 13 - Póvoa do Varzim -  
Esposende

Norma de Cálculo - XPS31-133  
Indicador de Ruído : Ln (23h-07h)

Ano a que reportam os resultados:  
2016

Altura de Cálculo: 4m

Malha de Cálculo: 10x10m  
Nº de Reflexões: 1ª Ordem  
Escala: 1/5.000

Fig. nº35B  
Dezembro 2018

INFRAESTRUTURAS DE PORTUGAL

Mapas Estratégicos de Ruído - Ano 2016

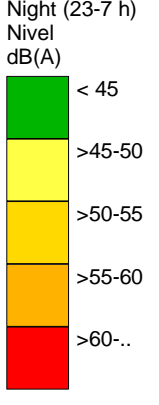
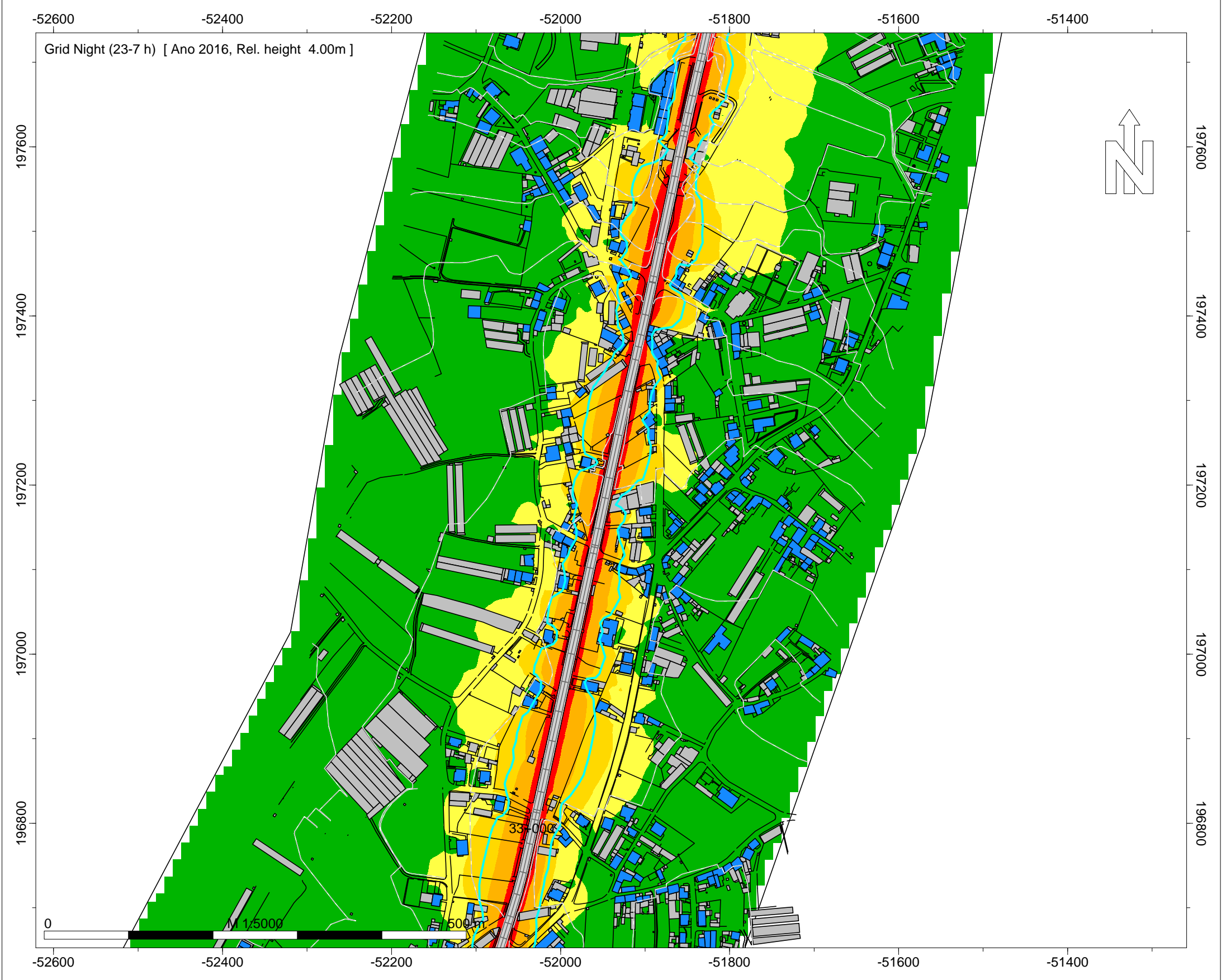

- Legenda
- Isofona Ln 53 dB(A)
  - Ponto de Medição Acústica (Mx)
  - Edifício Habitado
  - Edifício Não Habitado
  - Edifício Escolar
  - Edifício de Saúde
  - Rodovia

Infraestruturas de Portugal

EN 13 - Póvoa do Varzim - Esposende

Norma de Cálculo - XPS31-133  
Indicador de Ruído : Ln (23h-07h)

Ano a que reportam os resultados:  
2016

Altura de Cálculo: 4m

Malha de Cálculo: 10x10m  
Nº de Reflexões: 1ª Ordem  
Escala: 1/5.000

Fig. nº36B  
Dezembro 2018



INFRAESTRUTURAS DE PORTUGAL  
Mapas Estratégicos de Ruído - Ano 2016

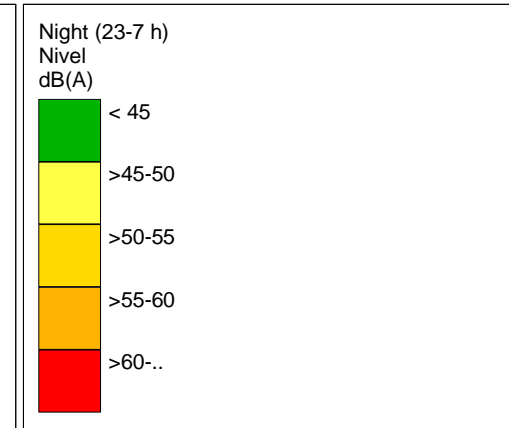
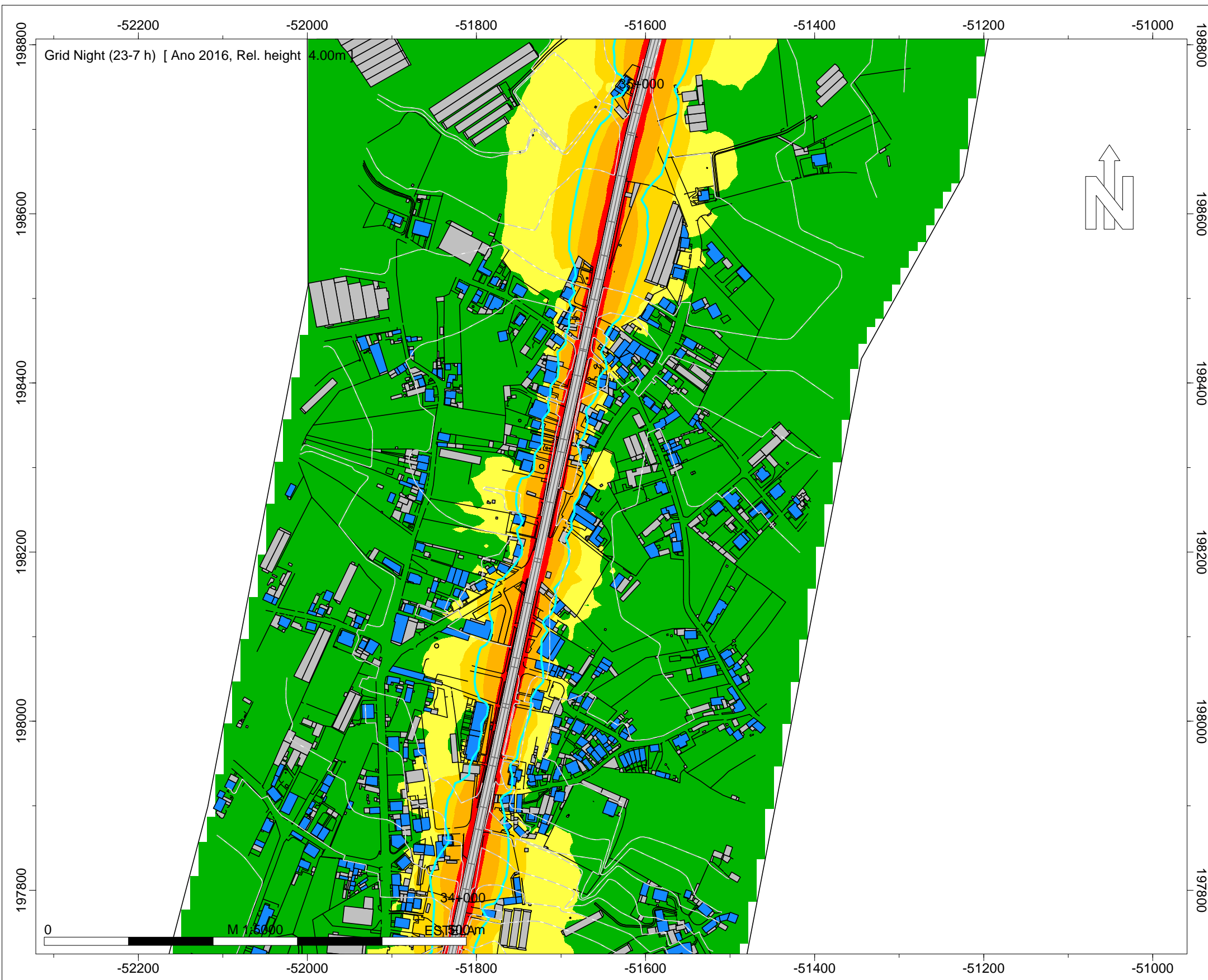

- Legenda
- Isofona Ln 53 dB(A)
  - Ponto de Medição Acústica (Mx)
  - Edifício Habitado
  - Edifício Não Habitado
  - Edifício Escolar
  - Edifício de Saúde
  - Rodovia

Infraestruturas de Portugal

EN 13 - Póvoa do Varzim - Eposende

Norma de Cálculo - XPS31-133  
Indicador de Ruído : Ln (23h-07h)

Ano a que reportam os resultados:  
2016

Altura de Cálculo: 4m

Malha de Cálculo: 10x10m  
Nº de Reflexões: 1ª Ordem  
Escala: 1/5.000

Fig. nº37B  
Dezembro 2018

INFRAESTRUTURAS DE PORTUGAL  
Mapas Estratégicos de Ruído - Ano 2016

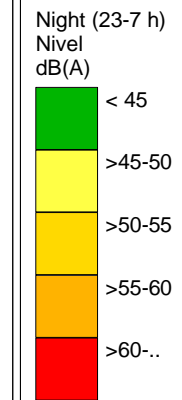
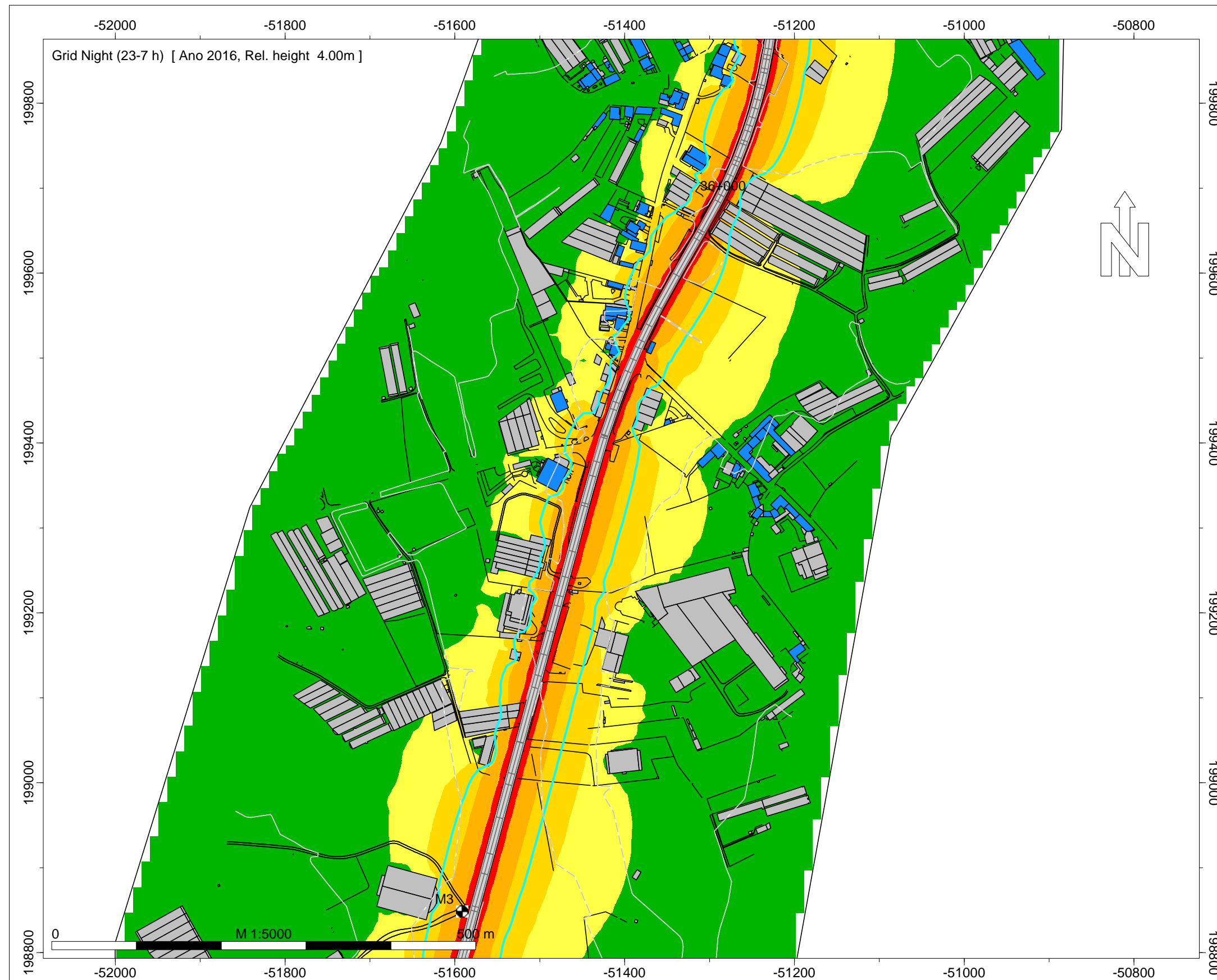

Legenda

- Isofona Ln 53 dB(A)
- Ponto de Medição Acústica (Mx)
- Edifício Habitado
- Edifício Não Habitado
- Edifício Escolar
- Edifício de Saúde
- Rodovia

Infraestruturas de Portugal

EN 13 - Póvoa do Varzim -  
Esposende

Norma de Cálculo - XPS31-133  
Indicador de Ruído : Ln (23h-07h)

Ano a que reportam os resultados:  
2016

Altura de Cálculo: 4m

Malha de Cálculo: 10x10m  
Nº de Reflexões: 1ª Ordem  
Escala: 1/5.000

Fig. nº38B  
Dezembro 2018



INFRAESTRUTURAS DE PORTUGAL  
Mapas Estratégicos de Ruído - Ano 2016

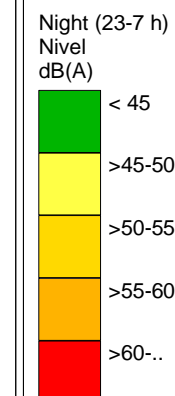
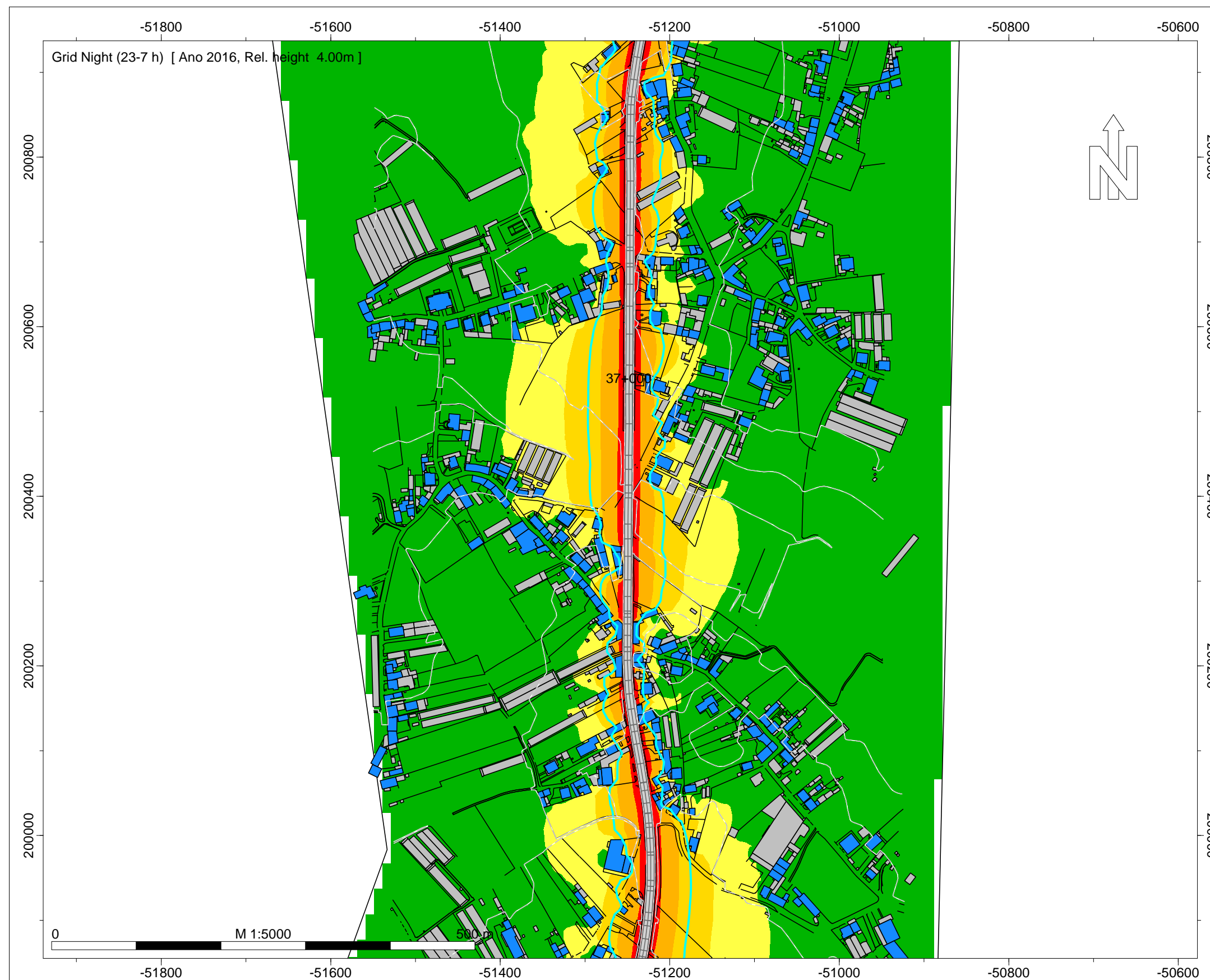

- Legenda
- Isofona Ln 53 dB(A)
  - Ponto de Medição Acústica (Mx)
  - Edifício Habitado
  - Edifício Não Habitado
  - Edifício Escolar
  - Edifício de Saúde
  - Rodovia

Infraestruturas de Portugal

EN 13 - Póvoa do Varzim - Esposende

Norma de Cálculo - XPS31-133  
Indicador de Ruído : Ln (23h-07h)

Ano a que reportam os resultados:  
2016  
Altura de Cálculo: 4m

Malha de Cálculo: 10x10m  
Nº de Reflexões: 1ª Ordem  
Escala: 1/5.000

Fig. nº39B  
Dezembro 2018

INFRAESTRUTURAS DE PORTUGAL  
Mapas Estratégicos de Ruído - Ano 2016

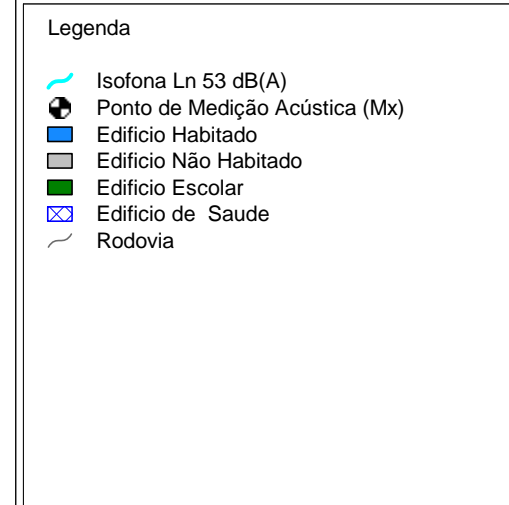
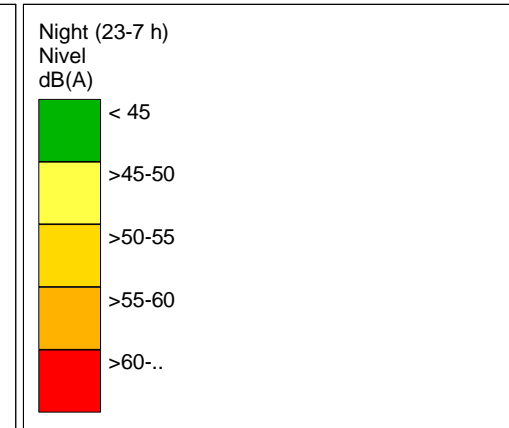

Infraestruturas de Portugal

EN 13 - Póvoa do Varzim - Esposende

Norma de Cálculo - XPS31-133  
Indicador de Ruído : Ln (23h-07h)

Ano a que reportam os resultados:  
2016  
Altura de Cálculo: 4m

Malha de Cálculo: 10x10m  
Nº de Reflexões: 1ª Ordem  
Escala: 1/5.000

Fig. nº40B  
Dezembro 2018



INFRAESTRUTURAS DE PORTUGAL  
Mapas Estratégicos de Ruído - Ano 2016

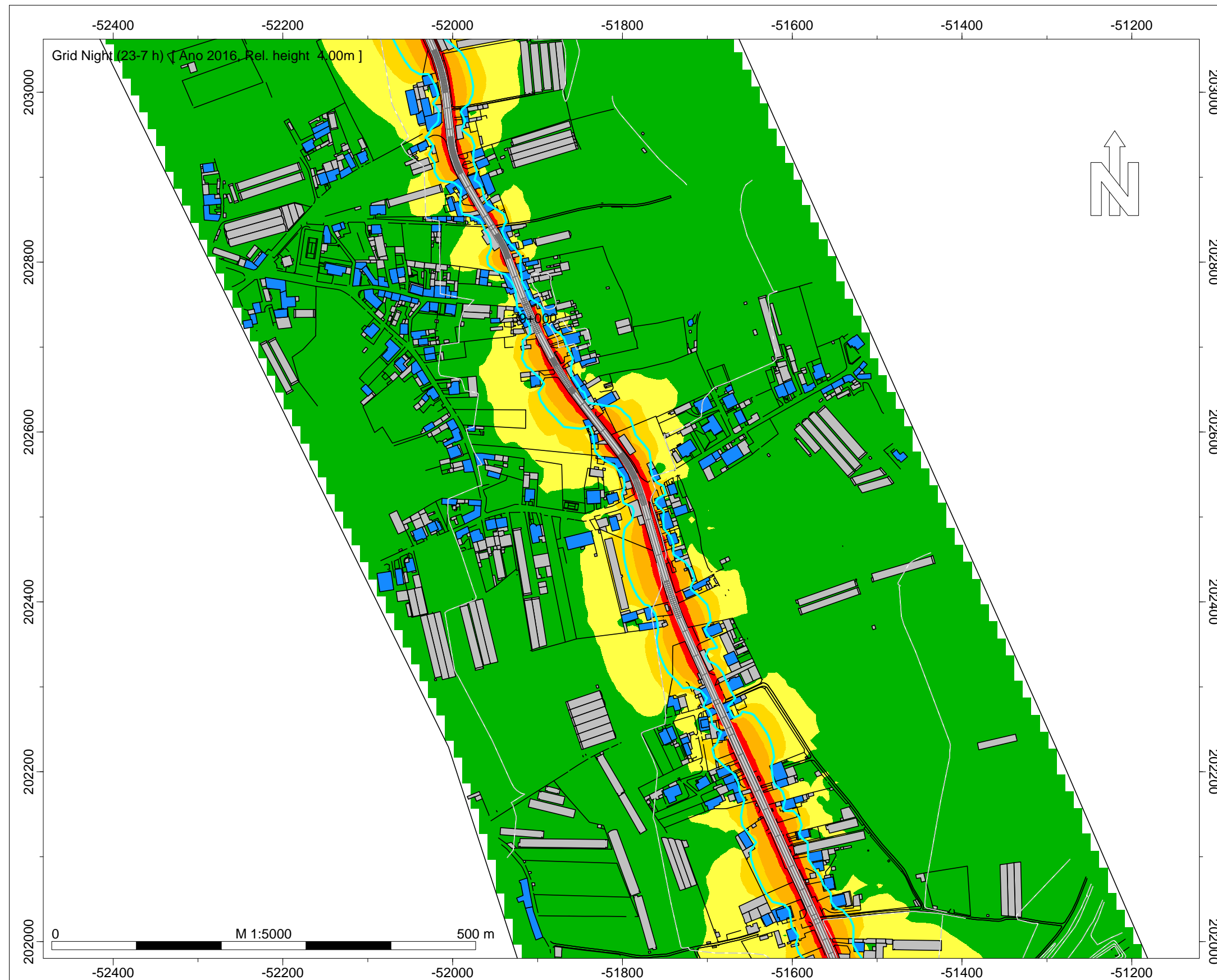

Night (23-7 h)  
Nível  
dB(A)

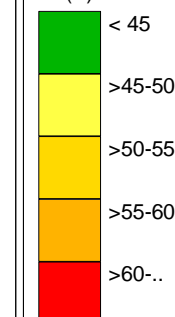

Legenda

- Isofona Ln 53 dB(A)
- Ponto de Medição Acústica (Mx)
- Edifício Habitado
- Edifício Não Habitado
- Edifício Escolar
- Edifício de Saúde
- Rodovia

Infraestruturas de Portugal

EN 13 - Póvoa do Varzim -  
Esposende

Norma de Cálculo - XPS31-133  
Indicador de Ruído : Ln (23h-07h)

Ano a que reportam os resultados:  
2016

Altura de Cálculo: 4m

Malha de Cálculo: 10x10m  
Nº de Reflexões: 1ª Ordem  
Escala: 1/5.000

Fig. nº41B  
Dezembro 2018

INFRAESTRUTURAS DE PORTUGAL  
Mapas Estratégicos de Ruído - Ano 2016

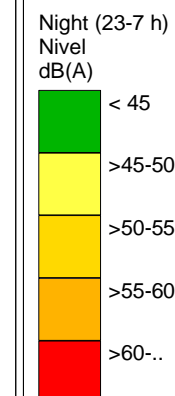
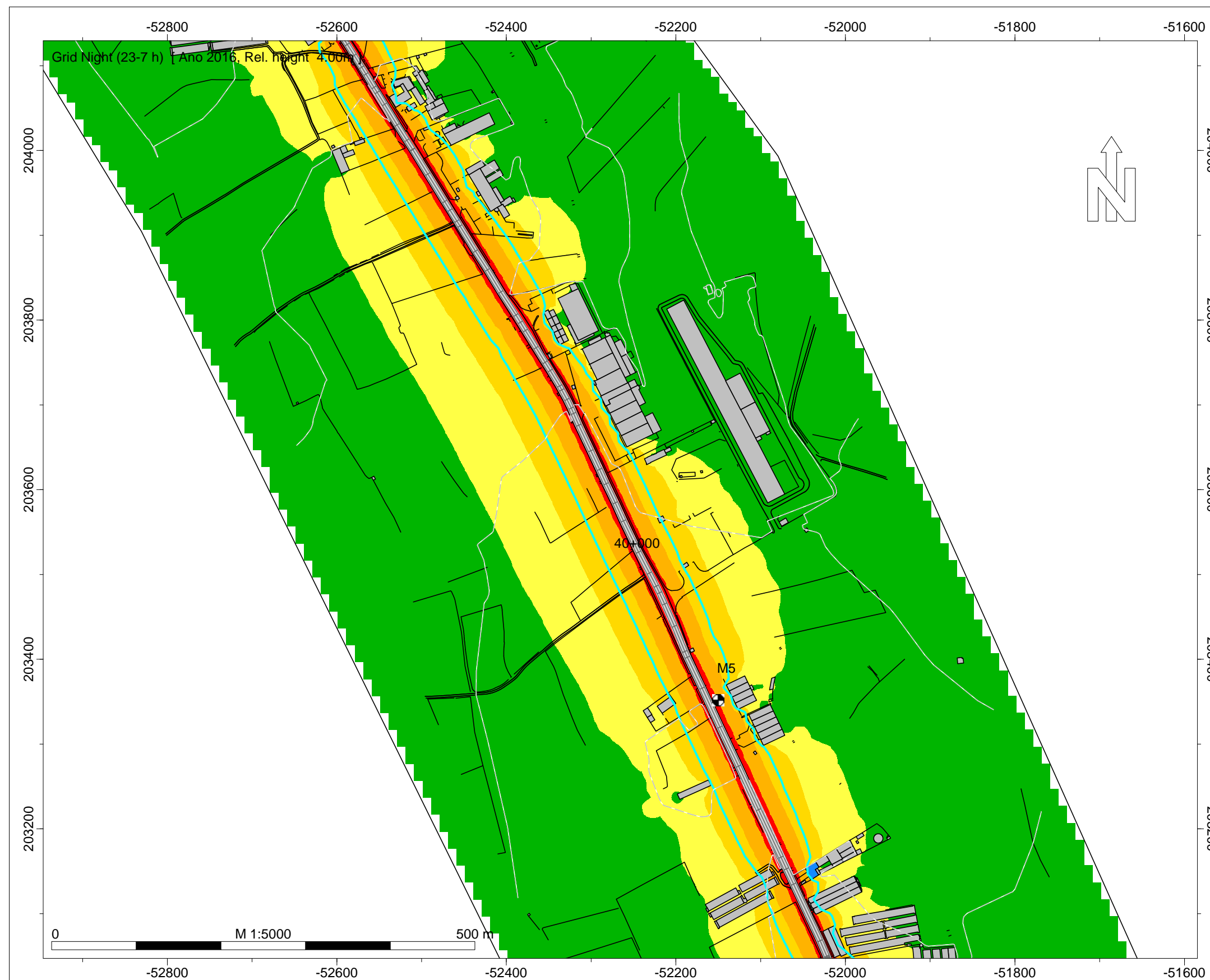

- Legenda
- Isofona Ln 53 dB(A)
  - Ponto de Medição Acústica (Mx)
  - Edifício Habitado
  - Edifício Não Habitado
  - Edifício Escolar
  - Edifício de Saúde
  - Rodovia

Infraestruturas de Portugal

EN 13 - Póvoa do Varzim - Esposende

Norma de Cálculo - XPS31-133  
Indicador de Ruído : Ln (23h-07h)

Ano a que reportam os resultados:  
2016  
Altura de Cálculo: 4m

Malha de Cálculo: 10x10m  
Nº de Reflexões: 1ª Ordem  
Escala: 1/5.000

Fig. nº42B  
Dezembro 2018



INFRAESTRUTURAS DE PORTUGAL  
Mapas Estratégicos de Ruído - Ano 2016

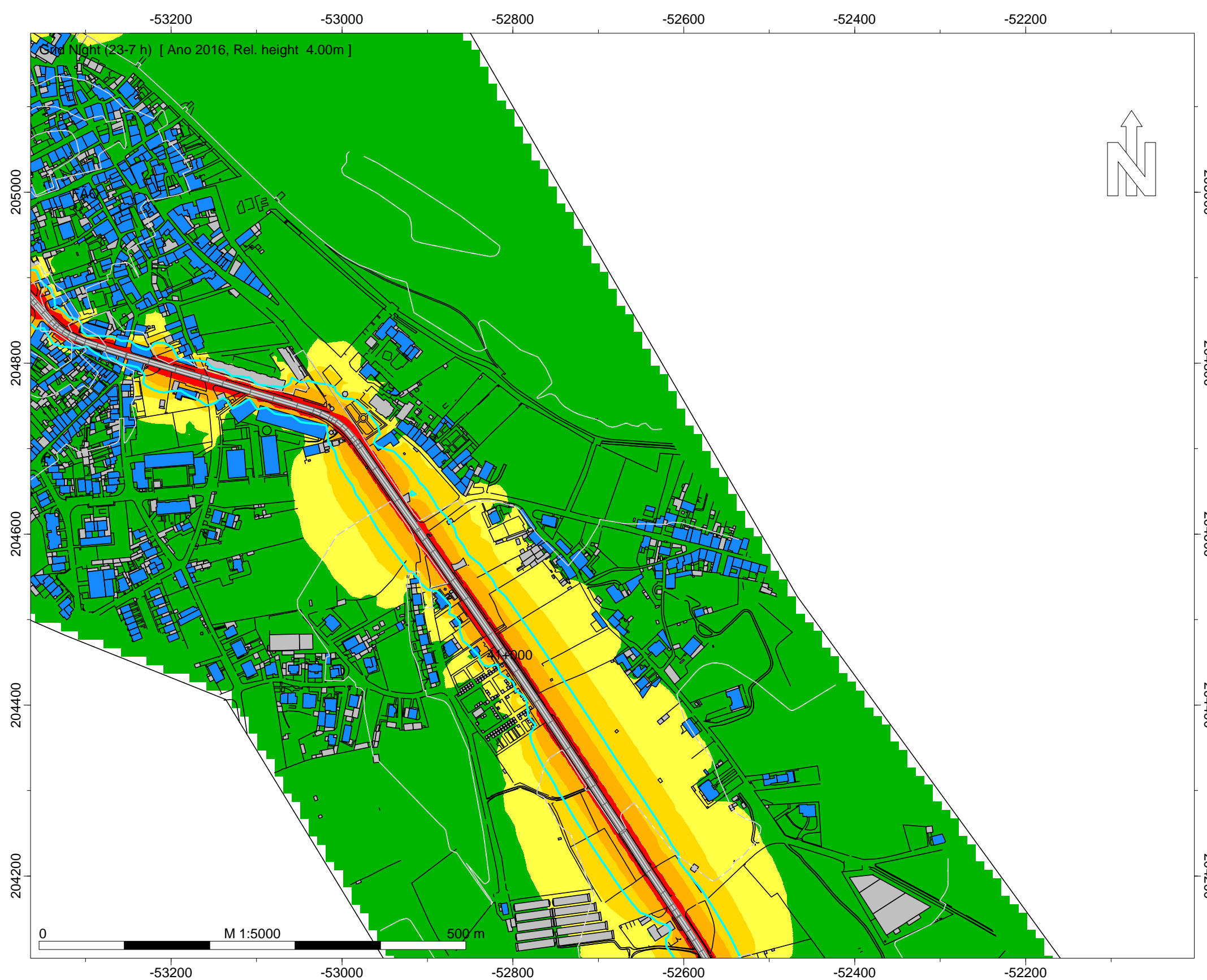

Night (23-7 h)  
Nível  
dB(A)

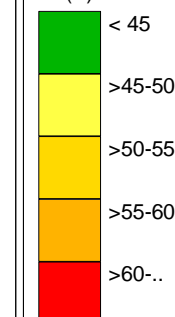

Legenda

- Isofona Ln 53 dB(A)
- Ponto de Medição Acústica (Mx)
- Edifício Habitado
- Edifício Não Habitado
- Edifício Escolar
- Edifício de Saúde
- Rodovia

Infraestruturas de Portugal

EN 13 - Póvoa do Varzim -  
Esposende

Norma de Cálculo - XPS31-133  
Indicador de Ruído : Ln (23h-07h)

Ano a que reportam os resultados:  
2016  
Altura de Cálculo: 4m

Malha de Cálculo: 10x10m  
Nº de Reflexões: 1ª Ordem  
Escala: 1/5.000

Fig. nº43B  
Dezembro 2018

INFRAESTRUTURAS DE PORTUGAL  
Mapas Estratégicos de Ruído - Ano 2016

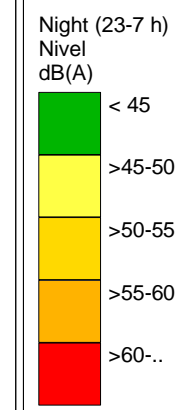

- Legenda
- Isofona Ln 53 dB(A)
  - Ponto de Medição Acústica (Mx)
  - Edifício Habitado
  - Edifício Não Habitado
  - Edifício Escolar
  - Edifício de Saúde
  - Rodovia

Infraestruturas de Portugal

EN 13 - Póvoa do Varzim - Esposende

Norma de Cálculo - XPS31-133  
Indicador de Ruído : Ln (23h-07h)

Ano a que reportam os resultados:  
2016  
Altura de Cálculo: 4m

Malha de Cálculo: 10x10m  
Nº de Reflexões: 1ª Ordem  
Escala: 1/5.000

Fig. nº44B  
Dezembro 2018



INFRAESTRUTURAS DE PORTUGAL  
Mapas Estratégicos de Ruído - Ano 2016

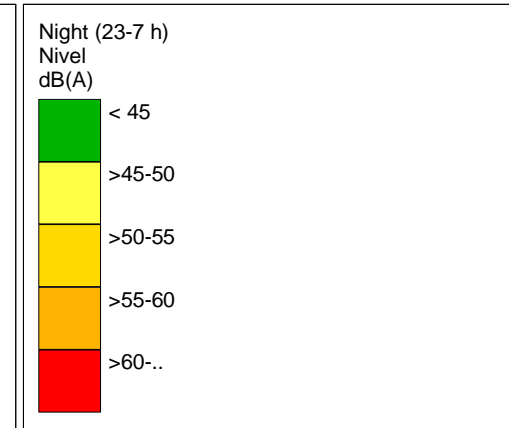

- Legenda
- Isofona Ln 53 dB(A)
  - Ponto de Medição Acústica (Mx)
  - Edifício Habitado
  - Edifício Não Habitado
  - Edifício Escolar
  - Edifício de Saúde
  - Rodovia

Infraestruturas de Portugal

EN 13 - Póvoa do Varzim - Esposende

Norma de Cálculo - XPS31-133  
Indicador de Ruído : Ln (23h-07h)

Ano a que reportam os resultados:  
2016

Altura de Cálculo: 4m

Malha de Cálculo: 10x10m  
Nº de Reflexões: 1ª Ordem  
Escala: 1/5.000

Fig. nº45B  
Dezembro 2018

INFRAESTRUTURAS DE PORTUGAL  
Mapas Estratégicos de Ruído - Ano 2016

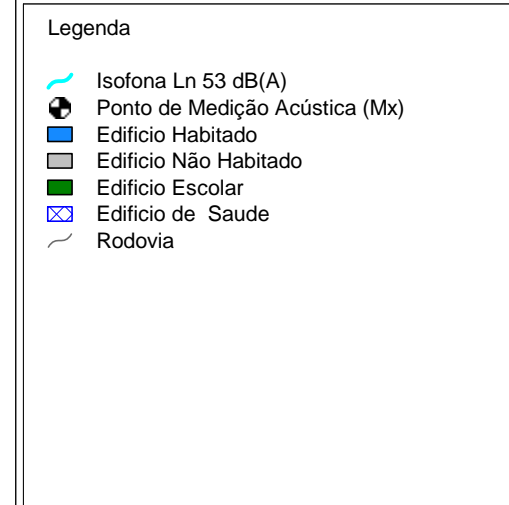
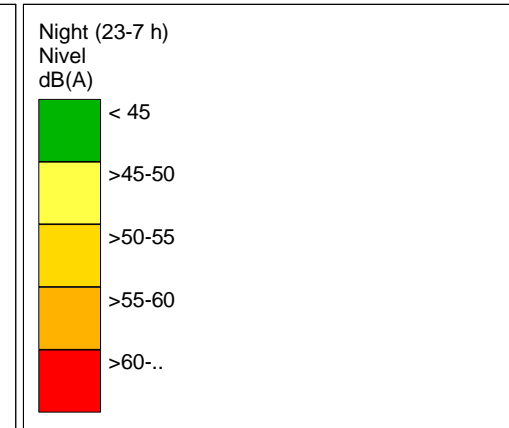

Infraestruturas de Portugal

EN 13 - Póvoa do Varzim - Esposende

Norma de Cálculo - XPS31-133  
Indicador de Ruído : Ln (23h-07h)

Ano a que reportam os resultados:  
2016  
Altura de Cálculo: 4m

Malha de Cálculo: 10x10m  
Nº de Reflexões: 1ª Ordem  
Escala: 1/5.000

Fig. nº46B  
Dezembro 2018



INFRAESTRUTURAS DE PORTUGAL  
Mapas Estratégicos de Ruído - Ano 2016

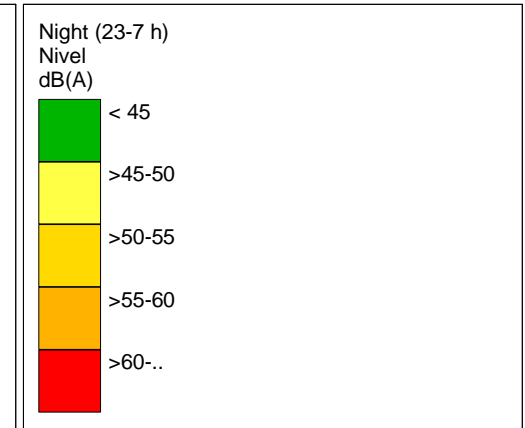
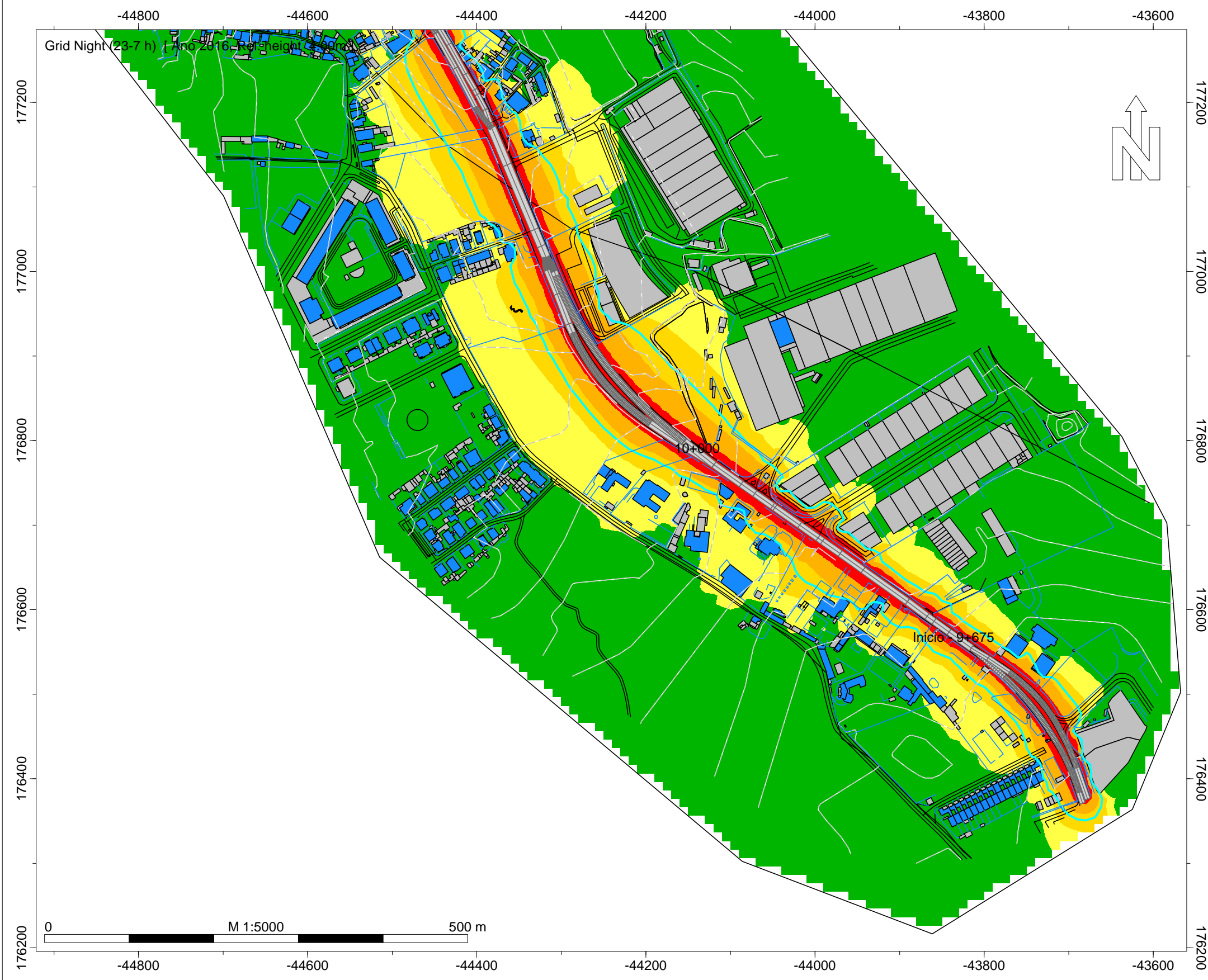

- Legenda
- Isofona Ln 53 dB(A)
  - Ponto de Medição Acústica (Mx)
  - Edifício Habitado
  - Edifício Não Habitado
  - Edifício Escolar
  - Edifício de Saúde
  - Rodovia

Infraestruturas de Portugal  
EN 13 - Gemunde - EN 308  
Norma de Cálculo - XPS31-133  
Indicador de Ruído : Ln (23h-07h)  
Ano a que reportam os resultados:  
2016  
Altura de Cálculo: 4m  
Malha de Cálculo: 10x10m  
Nº de Reflexões: 1ª Ordem  
Escala: 1/5.000  
Fig. nº47B  
Dezembro 2018

INFRAESTRUTURAS DE PORTUGAL  
Mapas Estratégicos de Ruído - Ano 2016

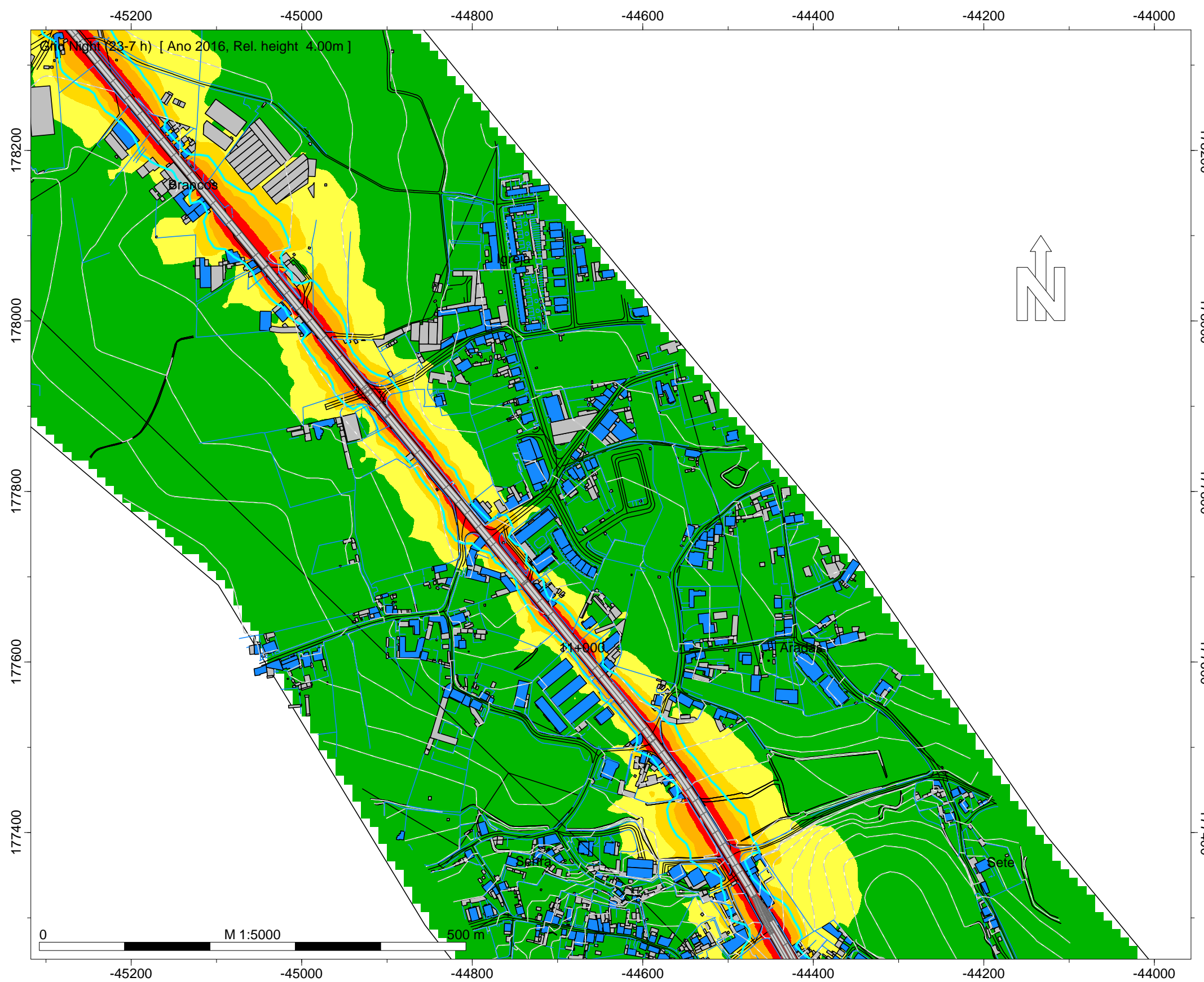

Night (23-7 h)  
Nível  
dB(A)

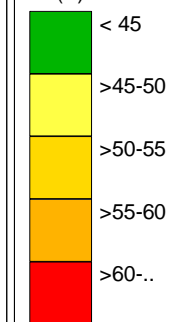

Legenda

- Isofona Ln 53 dB(A)
- Ponto de Medição Acústica (Mx)
- Edifício Habitado
- Edifício Não Habitado
- Edifício Escolar
- Edifício de Saúde
- Rodovia

Infraestruturas de Portugal

EN 13 - Gemunde - EN 308

Norma de Cálculo - XPS31-133  
Indicador de Ruído : Ln (23h-07h)

Ano a que reportam os resultados:  
2016

Altura de Cálculo: 4m

Malha de Cálculo: 10x10m  
Nº de Reflexões: 1ª Ordem  
Escala: 1/5.000

Fig. nº48B  
Dezembro 2018



INFRAESTRUTURAS DE PORTUGAL  
Mapas Estratégicos de Ruído - Ano 2016

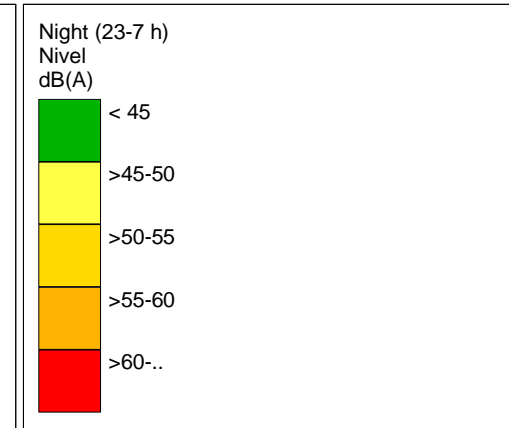
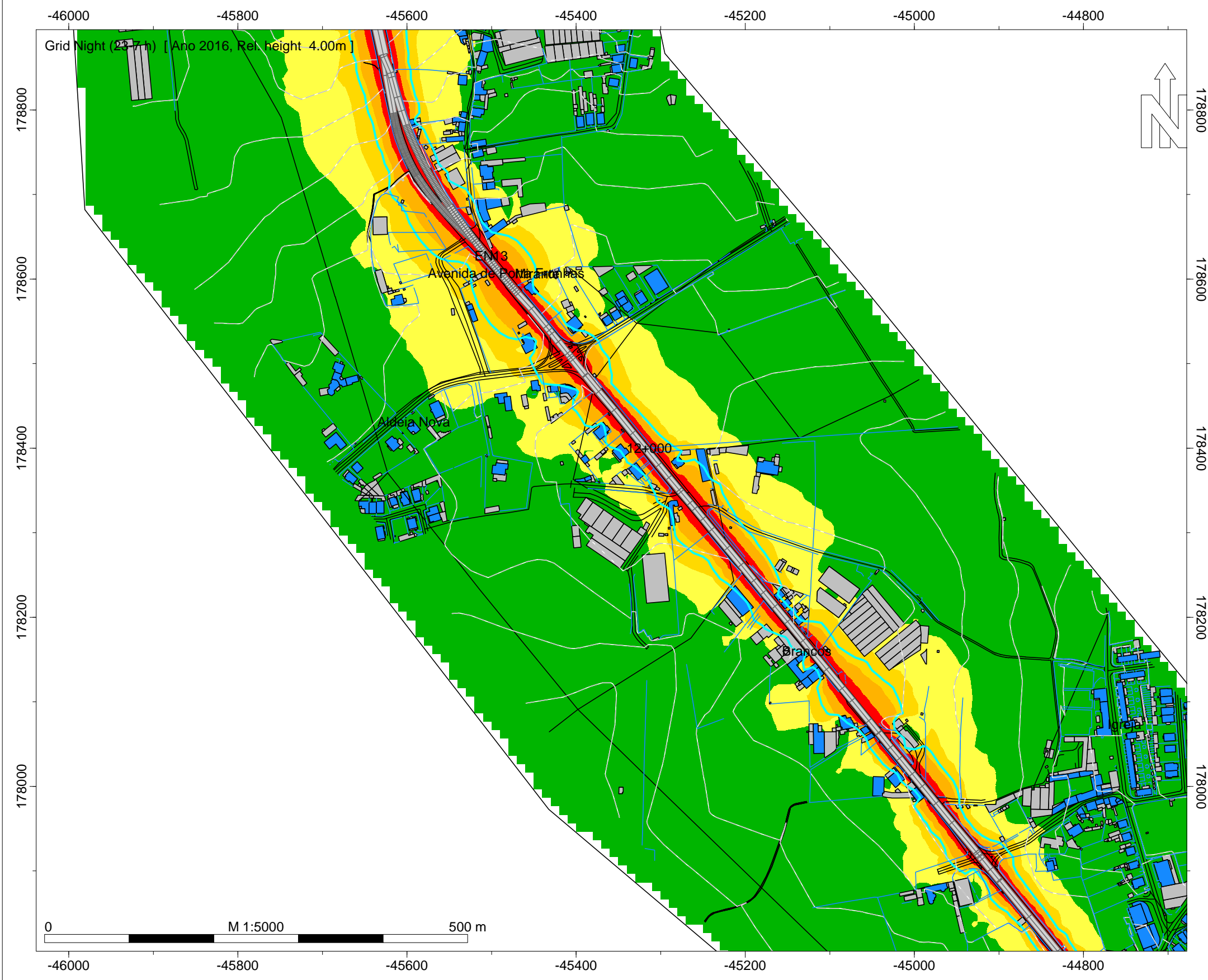

- Legenda
- Isofona Ln 53 dB(A)
  - Ponto de Medição Acústica (Mx)
  - Edifício Habitado
  - Edifício Não Habitado
  - Edifício Escolar
  - Edifício de Saúde
  - Rodovia

Infraestruturas de Portugal  
EN 13 - Gemunde - EN 308  
Norma de Cálculo - XPS31-133  
Indicador de Ruído : Ln (23h-07h)  
Ano a que reportam os resultados:  
2016  
Altura de Cálculo: 4m  
Malha de Cálculo: 10x10m  
Nº de Reflexões: 1ª Ordem  
Escala: 1/5.000  
Fig. nº49B  
Dezembro 2018

INFRAESTRUTURAS DE PORTUGAL  
Mapas Estratégicos de Ruído - Ano 2016

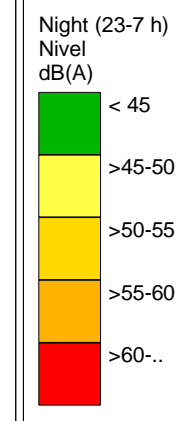
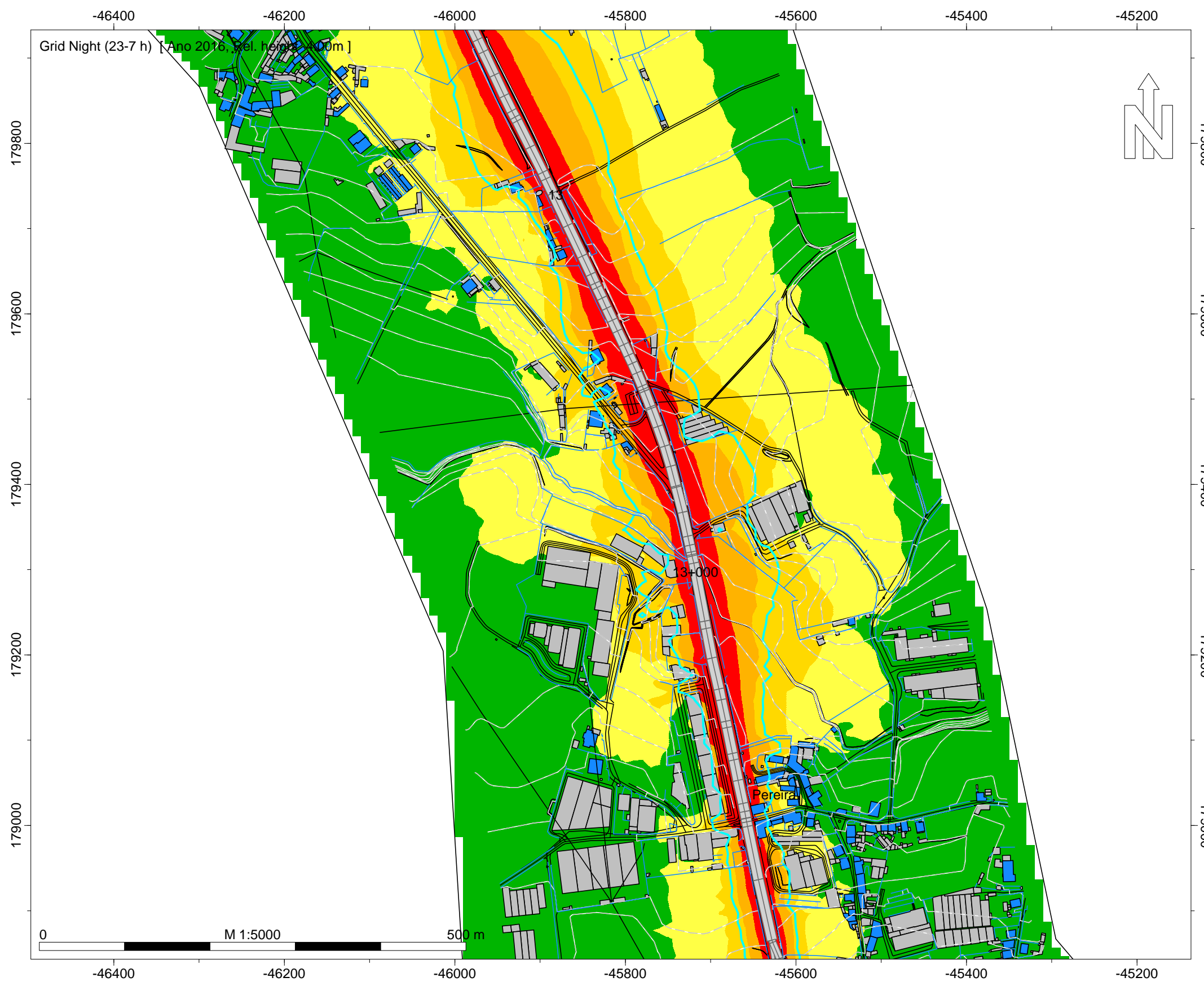

- Legenda
- Isofona Ln 53 dB(A)
  - Ponto de Medição Acústica (Mx)
  - Edifício Habitado
  - Edifício Não Habitado
  - Edifício Escolar
  - Edifício de Saúde
  - Rodovia

Infraestruturas de Portugal  
EN 13 - Gemunde - EN 308  
Norma de Cálculo - XPS31-133  
Indicador de Ruído : Ln (23h-07h)  
Ano a que reportam os resultados:  
2016  
Altura de Cálculo: 4m  
Malha de Cálculo: 10x10m  
Nº de Reflexões: 1ª Ordem  
Escala: 1/5.000  
Fig. nº50B  
Dezembro 2018



INFRAESTRUTURAS DE PORTUGAL  
Mapas Estratégicos de Ruído - Ano 2016

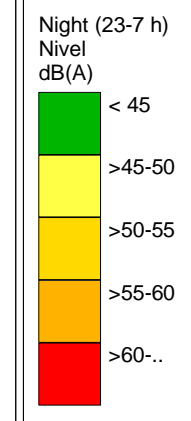
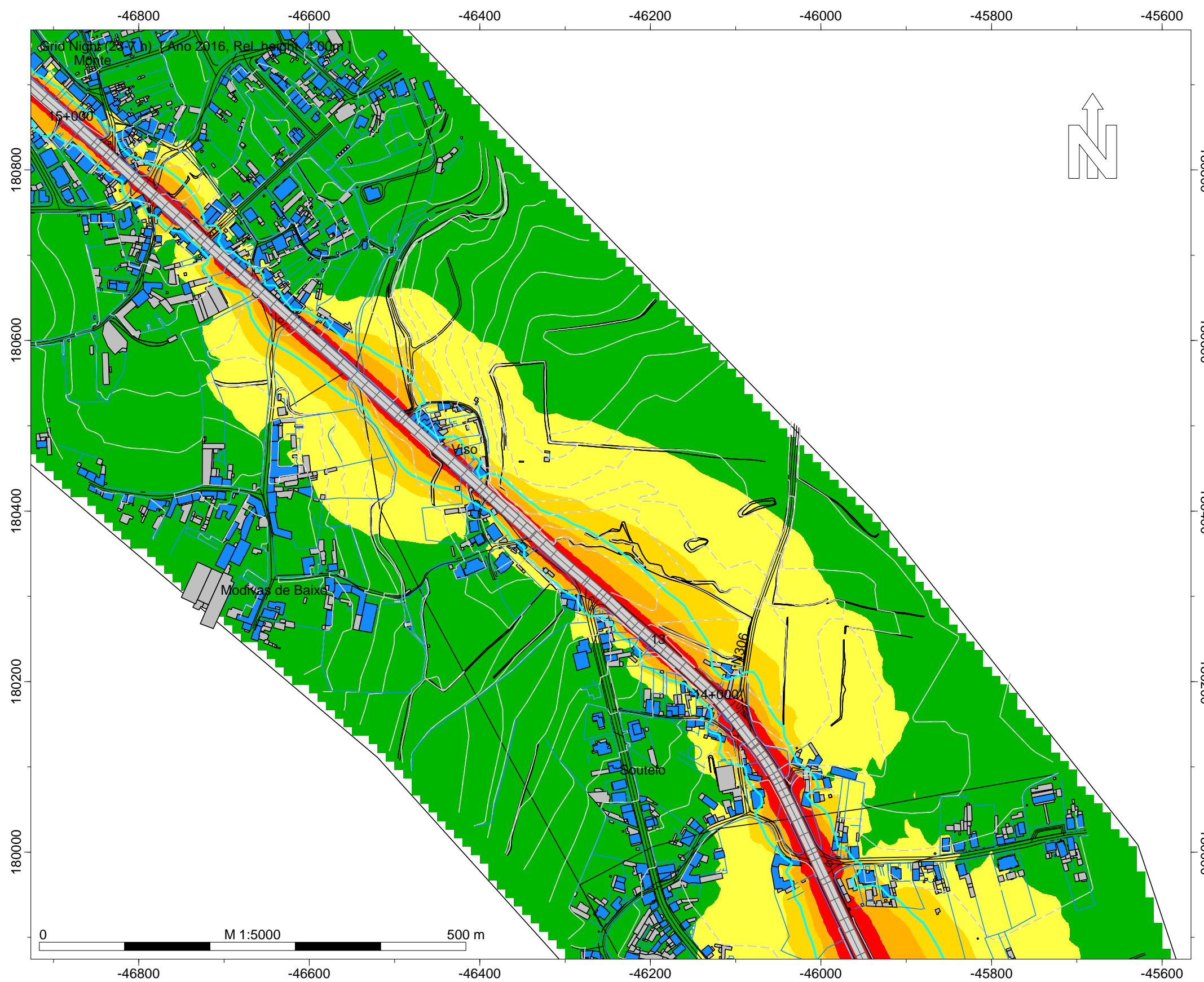

- Legenda
- Isofona Ln 53 dB(A)
  - Ponto de Medição Acústica (Mx)
  - Edifício Habitado
  - Edifício Não Habitado
  - Edifício Escolar
  - Edifício de Saúde
  - Rodovia

Infraestruturas de Portugal  
EN 13 - Gemunde - EN 308  
Norma de Cálculo - XPS31-133  
Indicador de Ruído : Ln (23h-07h)  
Ano a que reportam os resultados:  
2016  
Altura de Cálculo: 4m  
Malha de Cálculo: 10x10m  
Nº de Reflexões: 1ª Ordem  
Escala: 1/5.000  
Fig. nº51B  
Dezembro 2018

INFRAESTRUTURAS DE PORTUGAL  
Mapas Estratégicos de Ruído - Ano 2016

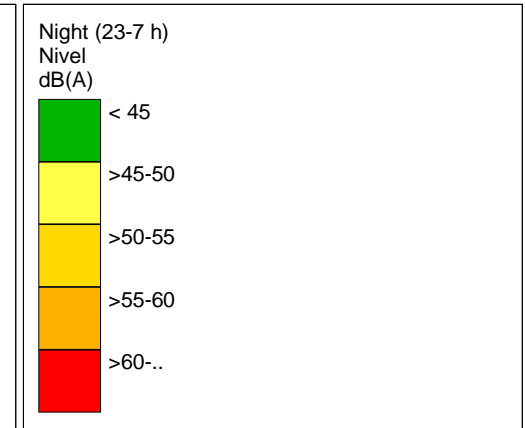
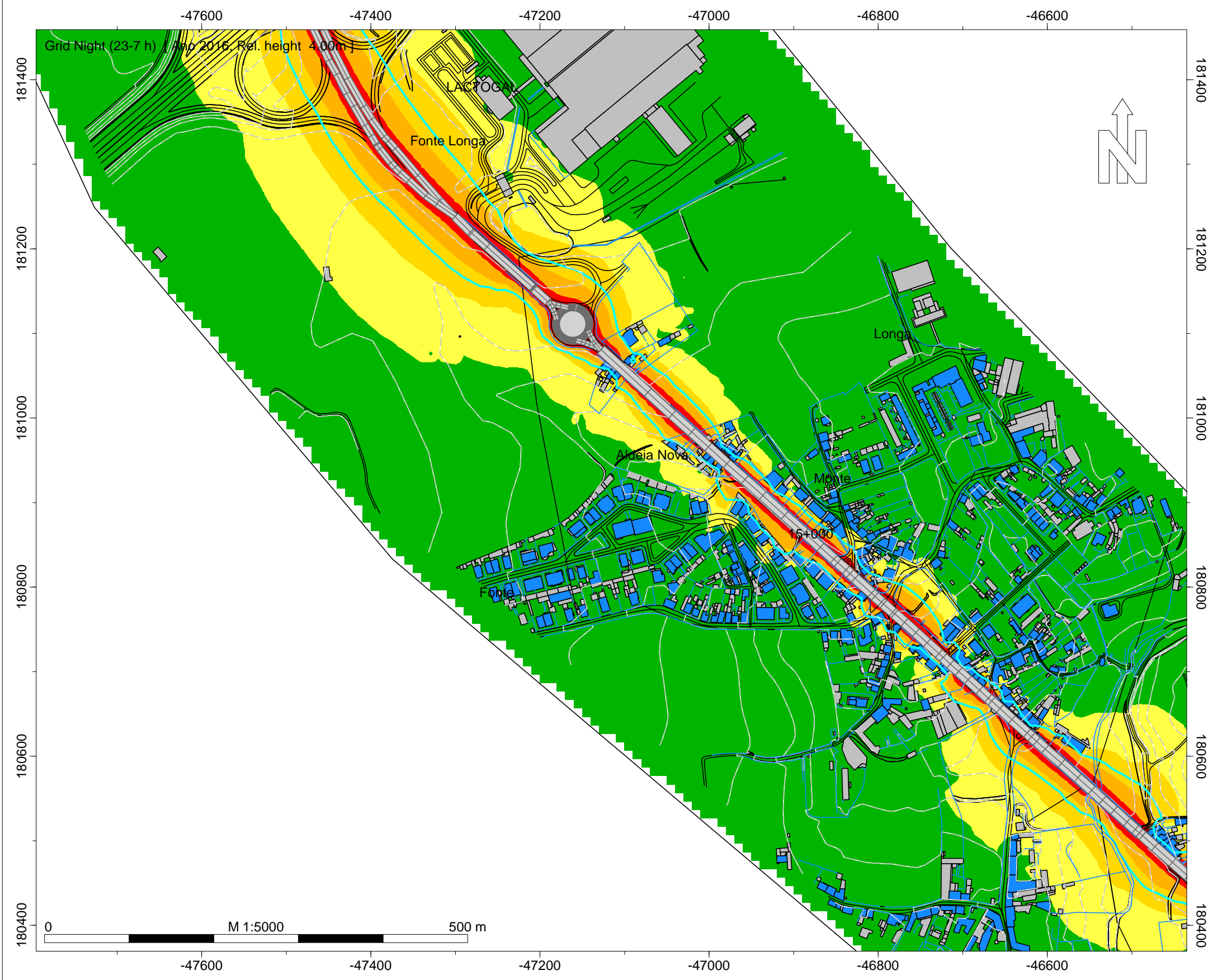

- Legenda
- Isofona Ln 53 dB(A)
  - Ponto de Medição Acústica (Mx)
  - Edifício Habitado
  - Edifício Não Habitado
  - Edifício Escolar
  - Edifício de Saúde
  - Rodovia

Infraestruturas de Portugal  
EN 13 - Gemunde - EN 308  
Norma de Cálculo - XPS31-133  
Indicador de Ruído : Ln (23h-07h)  
Ano a que reportam os resultados:  
2016  
Altura de Cálculo: 4m  
Malha de Cálculo: 10x10m  
Nº de Reflexões: 1ª Ordem  
Escala: 1/5.000  
Fig. nº52B  
Dezembro 2018



INFRAESTRUTURAS DE PORTUGAL  
Mapas Estratégicos de Ruído - Ano 2016

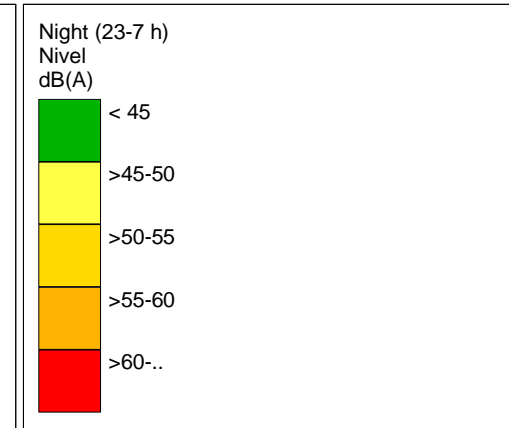
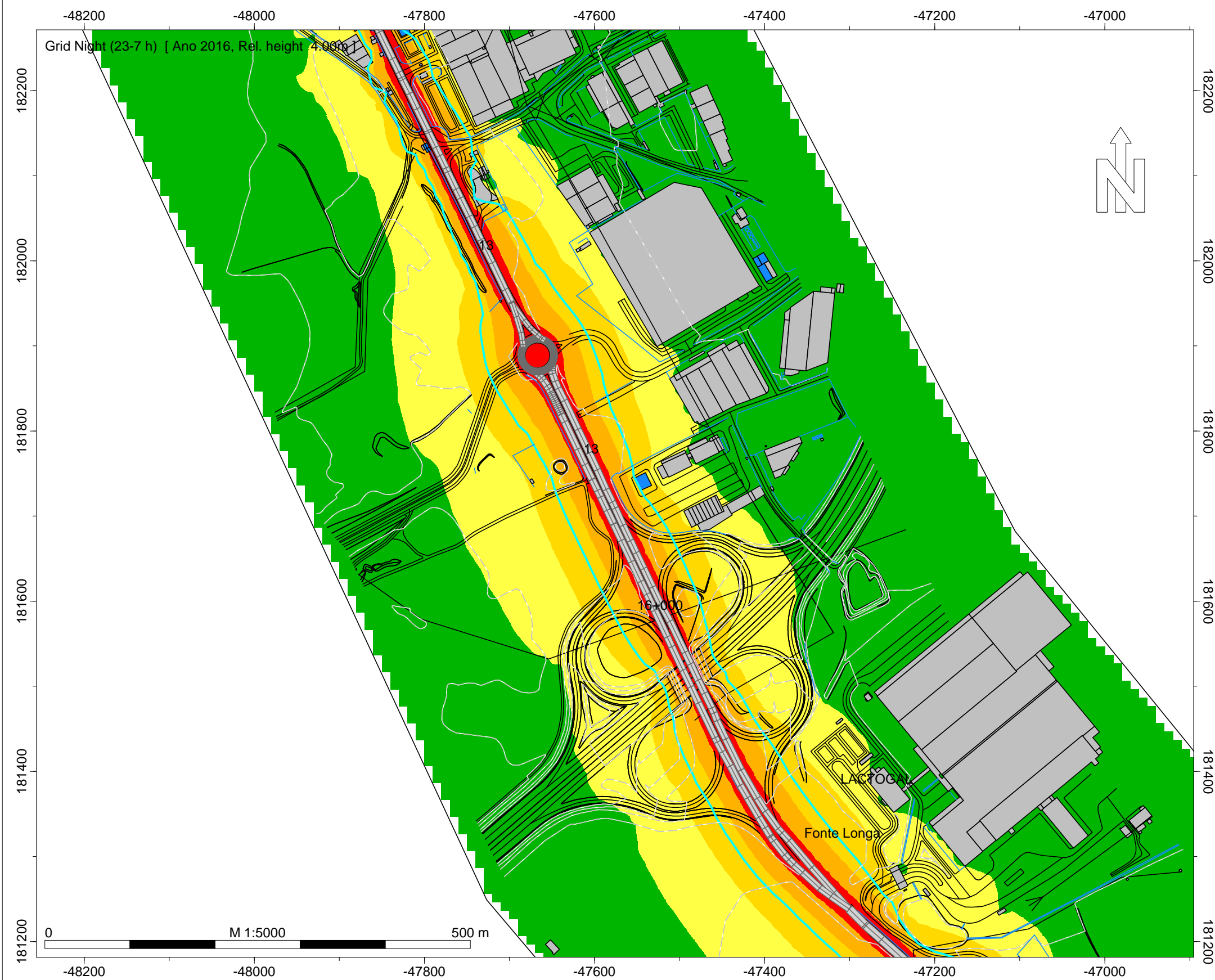

- Legenda
- Isofona Ln 53 dB(A)
  - Ponto de Medição Acústica (Mx)
  - Edifício Habitado
  - Edifício Não Habitado
  - Edifício Escolar
  - Edifício de Saúde
  - Rodovia

Infraestruturas de Portugal  
EN 13 - Gemunde - EN 308  
Norma de Cálculo - XPS31-133  
Indicador de Ruído : Ln (23h-07h)  
Ano a que reportam os resultados:  
2016  
Altura de Cálculo: 4m  
Malha de Cálculo: 10x10m  
Nº de Reflexões: 1ª Ordem  
Escala: 1/5.000  
Fig. nº53B  
Dezembro 2018

INFRAESTRUTURAS DE PORTUGAL  
Mapas Estratégicos de Ruído - Ano 2016

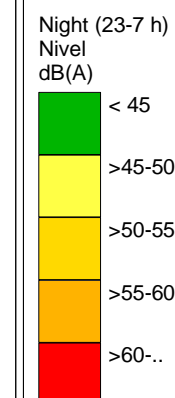
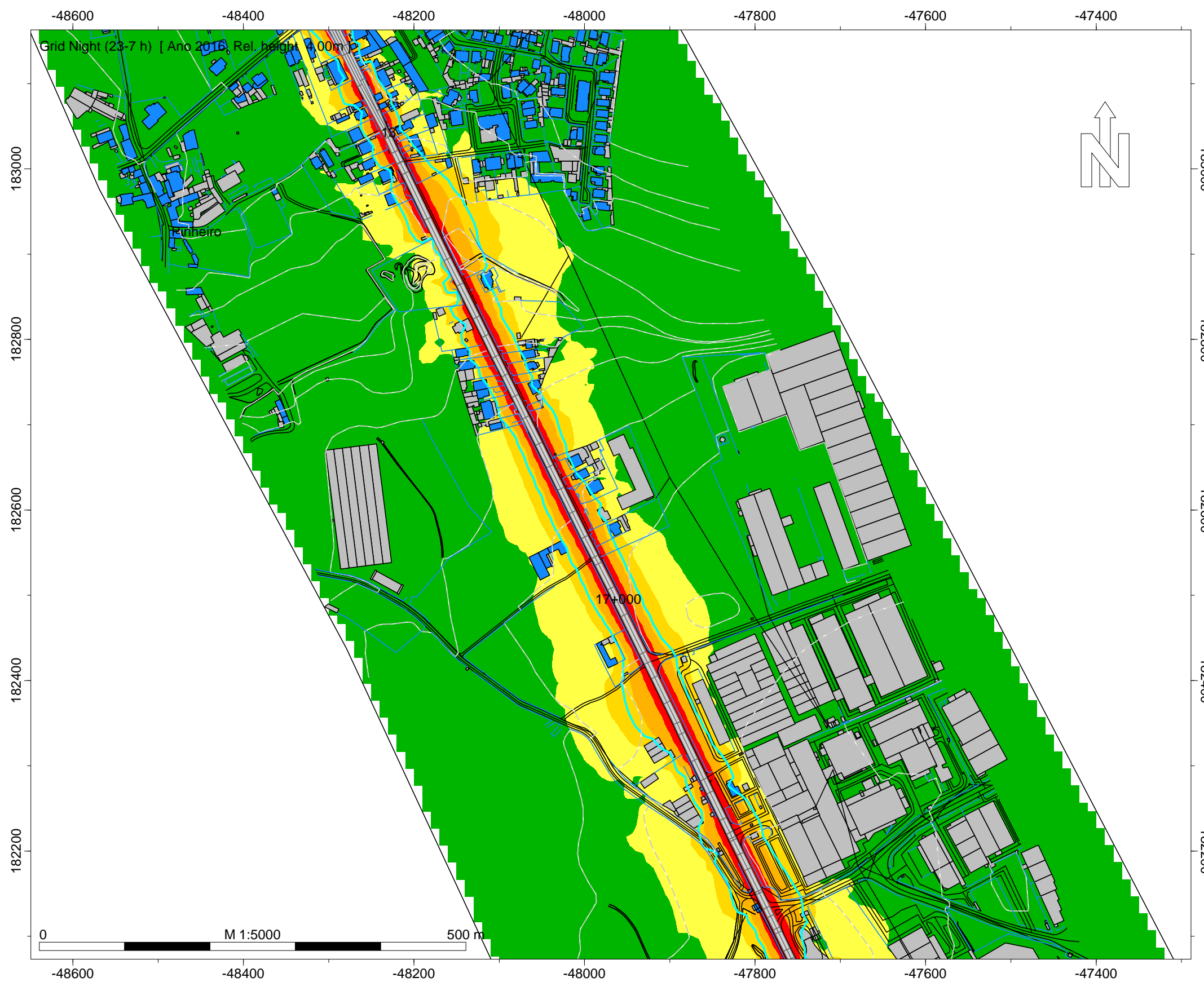

- Legenda
- Isofona Ln 53 dB(A)
  - Ponto de Medição Acústica (Mx)
  - Edifício Habitado
  - Edifício Não Habitado
  - Edifício Escolar
  - Edifício de Saúde
  - Rodovia

Infraestruturas de Portugal  
EN 13 - Gemunde - EN 308  
Norma de Cálculo - XPS31-133  
Indicador de Ruído : Ln (23h-07h)  
Ano a que reportam os resultados:  
2016  
Altura de Cálculo: 4m  
Malha de Cálculo: 10x10m  
Nº de Reflexões: 1ª Ordem  
Escala: 1/5.000  
Fig. nº54B  
Dezembro 2018



INFRAESTRUTURAS DE PORTUGAL  
Mapas Estratégicos de Ruído - Ano 2016

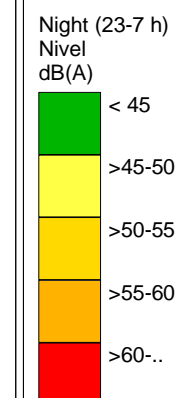
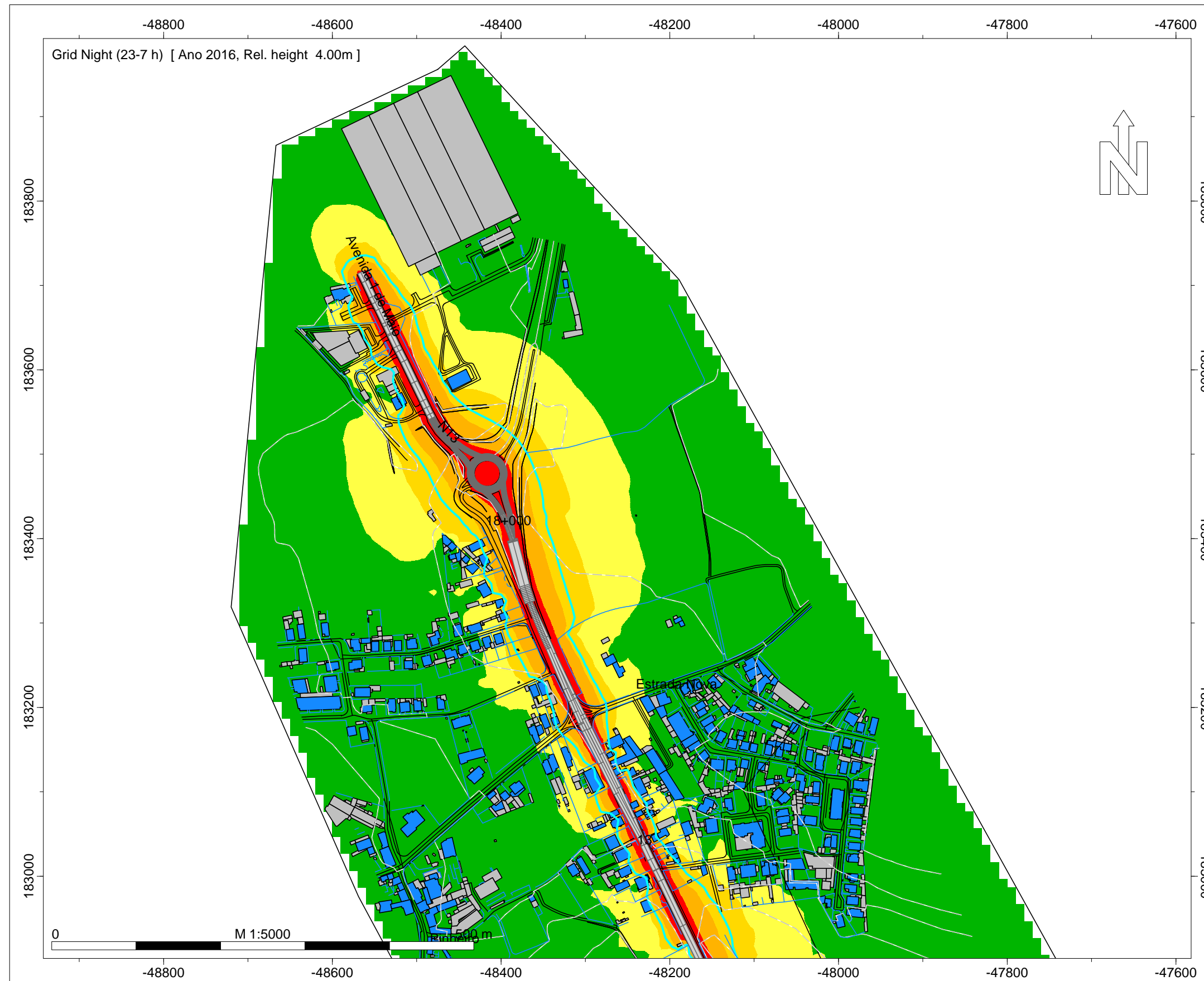

- Legenda
- Isofona Ln 53 dB(A)
  - Ponto de Medição Acústica (Mx)
  - Edifício Habitado
  - Edifício Não Habitado
  - Edifício Escolar
  - Edifício de Saúde
  - Rodovia

Infraestruturas de Portugal  
EN 13 - Gemunde - EN 308  
Norma de Cálculo - XPS31-133  
Indicador de Ruído : Ln (23h-07h)  
Ano a que reportam os resultados:  
2016  
Altura de Cálculo: 4m  
Malha de Cálculo: 10x10m  
Nº de Reflexões: 1ª Ordem  
Escala: 1/5.000  
Fig. nº55B  
Dezembro 2018