

ESTAÇÃO DE SÃO MARTINHO DO PORTO

ID 5237

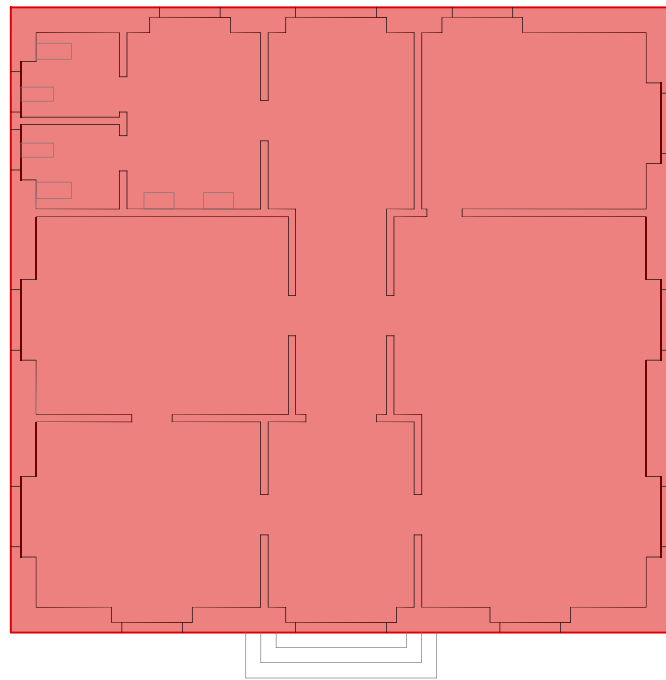
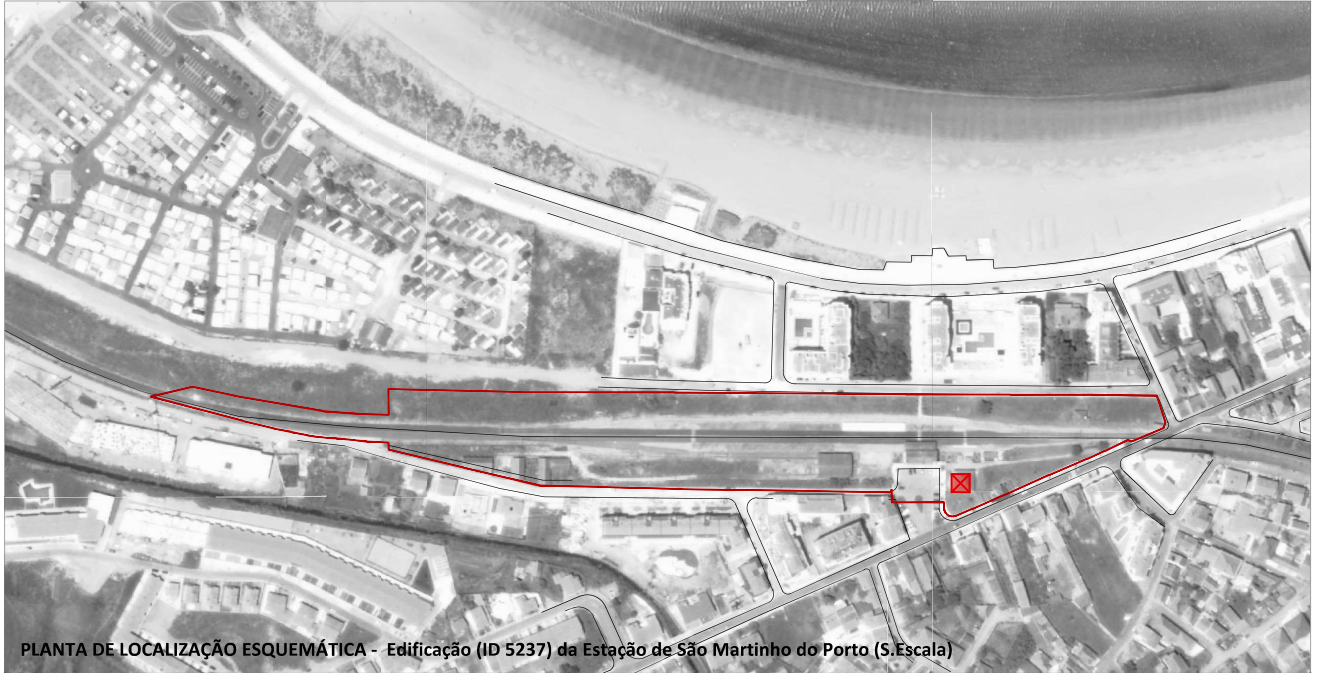

PLANTA PISO 0: EDIFÍCIO (ID 5237) DA ESTAÇÃO DE SÃO MARTINHO DO PORTO (ESC.1/150)

Linha	Oeste
Estação	São Martinho do Porto
ID	5237 (Utilização: Administrativos)
Contrato	SUBCONCESSÃO - ANEXO I



Descrição	SUBCONCESSÃO - PLANTAS
	Plantas de Localização e Implantação - Edifício (ID 5237) da Estação de São Martinho do Porto. Nota: Na presente documentação não se encontra identificado o logradouro a afetar.
Observações	 Área Total - 173 m2 Nota: Áreas aproximadas, elaboradas com suporte nos elementos disponíveis.

Data: Abril 2026
Versão: 01
Escalas: 1/150 e Sem escala
Desenhou: Arqta. Sofia Lencastre
Verificou
O Responsável



SITUAÇÃO ADMINISTRATIVA	
Freguesia:	São Martinho do Porto
Concelho:	Alcobaça
Distrito:	Leiria

LEGENDA	
	Marcos Hectométricos
	Limite DP
	Área a subconcessionar

Levantou		
Desenhou	MJSimões	06/05/2026
Verificou		
Sistema de Coordenadas PT-TM06/ETRS89		
Escala 1:500	Formato A4	

LINHA DO OESTE		
Estação de São Martinho do Porto		
Kms. 117+109 a 117+132 Lado Direito		
Área a subconcessionar		
Planta		
N.º Processo 402000008086	N.º Desenho 10005691330	Versão 1

Infraestruturas de Portugal
IP Património
 Unidade de Cadastro e Gestão Documental

Paulo Sousa
 Departamento de Expropriações e Cadastro

Paulo Sousa